LICA®

CATÁLOGO 2026

# TODO TU EQUIPO DE SEGURIDAD

# EN UN SOLO LUGAR

# CUIDADOS PARA CALZADO

## MANTENIMIENTO ADECUADO

- Limpiar con tela húmeda y no utilizar solventes.
- Utilizar aceite o grasa especial, para pieles napas u oscuras.
- Utilizar esponja o cepillo seco para piel bucks.

## EVITAR LA HUMEDAD

Mantener siempre seco el interior del calzado ayuda a prevenir la aparición de infecciones, hongos y bacterias. Si el calzado se moja totalmente, se recomienda introducir papel periódico en su interior y dejarlo secar en un lugar libre de luz.

## MANTENER LA LIMPIEZA

Limpiar el calzado por lo menos una vez por semana, ya que el polvo, la tierra y derrames reducen su vida útil. Limpia las manchas con una toalla de papel húmeda o usa jabón hidratante.

## MANTENIMIENTO DE PIEL

La piel de la bota debe mantenerse en un punto intermedio: no debe estar completamente seca para evitar que se agriete, ni excesivamente humectada para evitar que se deforme.

## USOS RECOMENDADOS PARA CALZADO

CON SUELA DE MONODENSIDAD Y DOBLE DENSIDAD

El calzado con suela de monodensidad se recomienda para superficies poco abrasivas, uso industrial ligero.

### MONODENSIDAD

PISOS LISOS

Ideales para trabajos que requieren permanecer mucho tiempo de pie, como personal de limpieza, agentes de seguridad o atención en mostrador, ya que suelen ser más ligeros. Se recomiendan para pisos lisos y superficies poco abrasivas.

### DOBLE DENSIDAD

PISOS IRREGULARES

Suelas ideales para terrenos irregulares, con posible presencia de ácidos o aceites. Por sus características, brindan mayor resistencia a la abrasión y a la hidrólisis, logrando una mayor vida útil. Permiten combinar resistencia con flexibilidad y durabilidad con comodidad.

# SIMBOLOGÍA

**SUELA ANTIDERRAPANTE**
Mejoran la adherencia en superficies resbaladizas.

**DIELÉCTRICO**
Evita la conducción de corriente eléctrica a través del calzado. Soporta hasta 14,000 volt's.

**PUNTERA DE PROTECCIÓN**
Reforzada, protege los dedos de golpes, caídas de objetos u otros impactos.

WATER RESISTANT
RESISTENTE AL AGUA

Calzado con recubrimiento repelente a líquidos.

**PLANTILLA ANTIPERFORACIÓN**
Entresuela de kevlar resistente a objetos cortantes y puntiagudos.

**SUELA CON RETORNO DE ENERGÍA**
Absorbe impactos al caminar o correr y devuelve esa energía para proporcionar una sensación de rebote.

**RESISTENCIA DE LA SUELA**
A solventes, aceites y ácidos.

# ÍNDICE


4 CALZADO DE SEGURIDAD

21 PROTECCIÓN DE CABEZA

26 PROTECCIÓN VISUAL

30 PROTECCIÓN AUDITIVA

32 PROTECCIÓN RESPIRATORIA

34 PROTECCIÓN TÁCTIL

38 PROTECCIÓN DE CUERPO

46 PROTECCIÓN DE ALTURA

53 UNIFORME

59 EXTINTORES

61 ACCESORIOS Y LIMPIEZA

63 SEÑALIZACIÓN

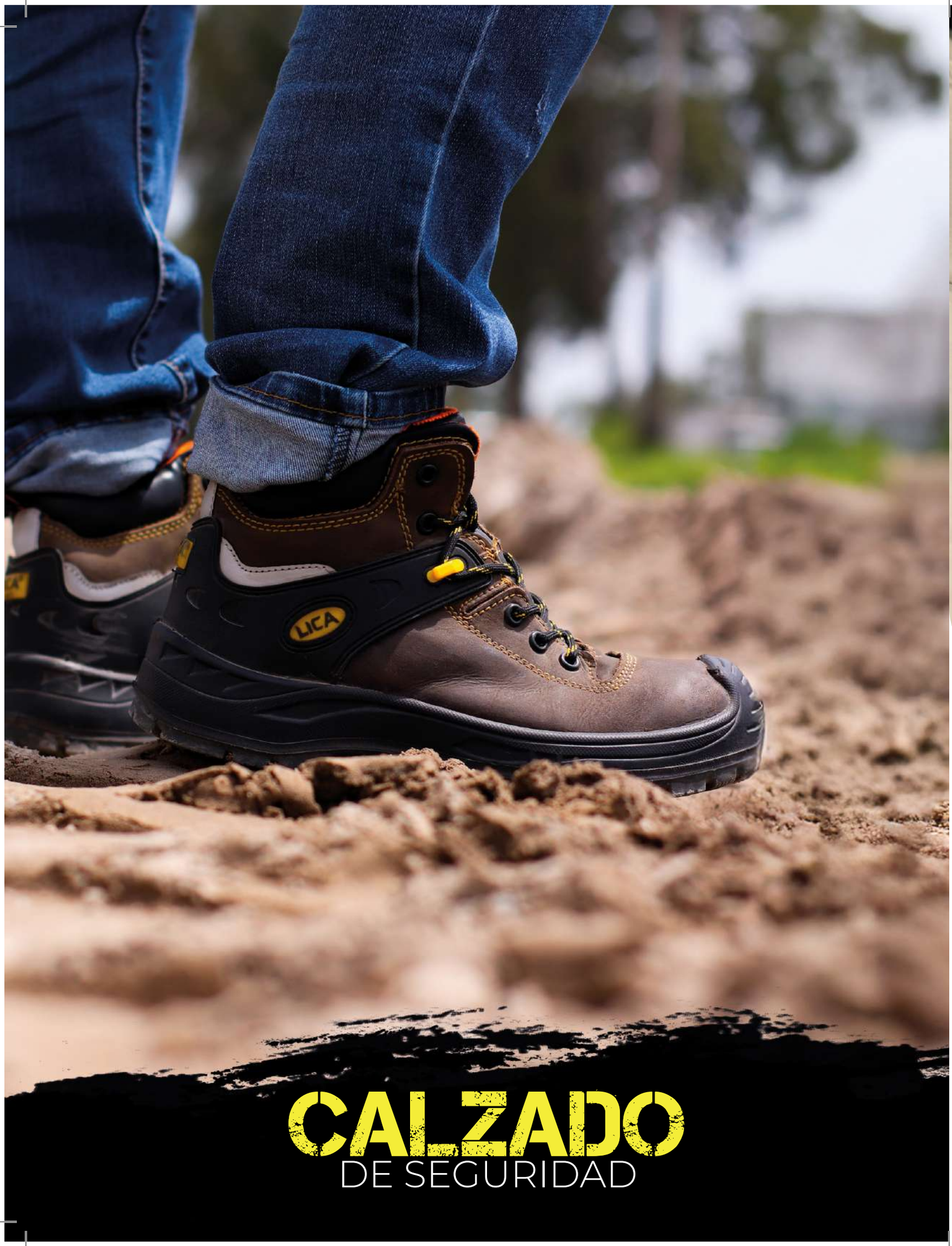


# CALZADO
## DE SEGURIDAD

MOD.

## SHARK 470PLUS

**Bota de seguridad dieléctrica con puntera de protección, plantilla antiperforación y banda reflejante. La suela es resistente a solventes y ácidos.**

**Certificación** NOM-113-STPS-2009.
**Tipo de protección** Tipo II + Tipo III + VI. PP + D + RP.
**Plantilla** De kevlar, Poliuretano.
**Suela** Poliuretano/Poliuretano Termoplástico.
**Horma** EEE.
**Fabricación** Inyección directa al corte.

**Casquillo** Poliamida, resiste impactos de hasta 101.7 J.
**Dieléctrica** Resiste hasta 14,000 voltios.
**Color** Negro con detalles en gris.
**Talla** 23-30 solo números enteros.
**Corte** Micropiel con tratamiento repelente al agua.

CALZADO CERTIFICADO NOM 113 - STPS - 2009 PLANTILLA ANTIPENETRACIÓN MX HECHO EN MÉXICO

LICA
WATER RESISTANT

MOD.

## SPEED 229

**Bota de seguridad dieléctrica con puntera de protección, plantilla antiperforación, banda reflejante y resistente a salpicaduras de agua.**

**Certificación** NOM-113-STPS-2009
**Tipo de protección** Tipo II + Tipo III + VI. PP + D + RP.
**Plantilla** De kevlar, antiperforación.
**Suela** Poliuretano/Poliuretano Termoplástico.
**Horma** EEE.
**Fabricación** Inyección directa al corte.
**Casquillo** Poliamida, resiste impactos de hasta 101.7 J.
**Dieléctrica** Resiste hasta 14,000 voltios.
**Color** Negro con azul.
**Talla** 23-30 solo números enteros.
**Corte** Micropiel.

MOD.

## 430MX

**Tenis de seguridad dieléctrico con puntera de protección.**
**Su suela es antiderrapante y cuenta con retorno de energía.**

**Certificación** NOM-113-STPS-2009.
**Tipo de protección** Tipo II + Tipo III. PP + D.
**Plantilla** Poliéster textil.
**Suela** Poliuretano con sistema de retorno de energía.
**Horma** EEE.
**Fabricación** Pegado.
**Casquillo** Poliamida, resiste impactos de hasta 101.7 J.
**Dieléctrico** Resiste hasta 14,000 voltios.
**Color** Negro con detalles en blanco.
**Talla** 22-31 solo números enteros.
**Corte** Tecnología flyknit.

MOD.

## 440MX

**Tenis de seguridad dieléctrico con puntera de protección, plantilla antiperforación y banda reflejante.**
**Su suela es antiderrapante y cuenta con retorno de energía.**

**Certificación** NOM-113-STPS-2009
**Tipo de protección** Tipo II + Tipo III + VI. PP +D + A.
**Plantilla** De kevlar, antiperforación.
**Suela** Poliuretano con sistema de retorno de energía.
**Horma** EEE.
**Fabricación** Pegado.
**Casquillo** Poliamida, resiste impactos de hasta 101.7 J.
**Dieléctrica** Resiste hasta 14,000 voltios.
**Color** Negro con detalles en blanco.
**Talla** 25-30 solo números enteros.
**Corte** Tecnología flyknit.

MOD.

## 125

**Bota de seguridad dieléctrica con bandas reflejantes, puntera de protección y sistema BOA.**
**Su suela es antiperforante y antiderrapante.**

**Certificación** NOM-113-STPS-2009.
**Tipo de protección** Tipo II + Tipo III + VI. PP + D + RP.
**Plantilla** De kevlar, antiperforación.
**Suela** Caucho y poliuretano.
**Horma** EEE.

**Fabricación** Pegado.
**Casquillo** Poliamida, resiste impactos de hasta 101.7 J.
**Dieléctrica** Resiste hasta 14,000 voltios.
**Color** Negro con detalles en gris.
**Talla** 23-30 solo números enteros.
**Corte** 65% piel nobuck, 35% tela gris y cinta reflejante.

MOD.

## 125MX

**Bota de seguridad dieléctrica con banda reflejante y puntera de protección.**
**Su suela es antiperforante y antiderrapante.**

**Certificación** NOM-113-STPS-2009.
**Tipo de protección** Tipo II + Tipo III + VI. PP + D + RP.
**Plantilla** De kevlar, antiperforación.
**Suela** Caucho y poliuretano.
**Horma** EEE.

**Fabricación** Pegado.
**Casquillo** Poliamida, resiste impactos de hasta 101.7 J.
**Dieléctrica** Resiste hasta 14,000 voltios.
**Color** Negro con detalles en gris.
**Talla** 25-30 solo números enteros.
**Corte** 65% piel nobuck + 35% tela gris.

MOD.

## 107PLUS

**Bota de seguridad dieléctrica con banda reflejante, puntera de protección y suela antiderrapante.**

**Certificación** NOM-113-STPS-2009.
**Tipo de protección** Tipo II + Tipo III. PP + D.
**Plantilla** Tecnología shock absorber.
**Suela** Doble densidad Poliuretano/Poliuretano Termoplástico. Resiste ácidos y agentes corrosivos.
**Horma** EEE.

**Fabricación** Inyección directa al corte.
**Casquillo** Poloamida, resiste impactos de hasta 101.7 J.
**Dieléctrica** Resiste hasta 14,000 voltios.
**Color** Negro con suela azul.
**Talla** 23-30 solo números enteros.
**Corte** Piel pulida.

MOD.

## 107CAFE

**Bota de seguridad dieléctrica con banda reflejante, puntera de protección y suela antiderrapante.**

**Certificación** NOM-113-STPS-2009.
**Tipo de protección** Tipo II + Tipo III. PP + D.
**Plantilla** Tecnología shock absorber.
**Suela** Doble densidad Poliuretano/Poliuretano Termoplástico.
**Horma** EEE.

**Fabricación** Inyección directa al corte.
**Casquillo** Poliamida, resiste impactos de hasta 101.7 J.
**Dieléctrica** Resiste hasta 14,000 voltios.
**Color** Café.
**Talla** 25-30 solo números enteros.
**Corte** Piel flor entera acabado graso.

MOD.

## 107PN

**Bota de seguridad dieléctrica con puntera de protección y suela antiderrapante.**

**Certificación** NOM-113-STPS-2009.
**Tipo de protección** Tipo II + Tipo III. PP + D.
**Plantilla** Poliuretano conformada.
**Suela** Doble densidad Poliuretano.
**Horma** EEE.

**Fabricación** Pegado.
**Casquillo** Poliamida, resiste impactos de hasta 101.7 J.
**Dieléctrica** Resiste hasta 14,000 voltios.
**Color** Negro.
**Talla** 25-33.
**Corte** Piel pulida.

MOD.

## 109PLUS

**Bota de seguridad dieléctrica con banda reflejante, resistente al impacto y a la compresión. Cuenta con suela antiderrapante.**

**Certificación** NOM-113-STPS-2009
**Tipo de protección** Tipo II + Tipo III. PP + D
**Plantilla** Tecnología shock absorber.
**Suela** Inyectada con doble densidad.
**Horma** EEE.
**Fabricación** Inyección directa al corte.

**Casquillo** Poliamida, resiste impactos de hasta 101.7 J.
**Dieléctrica** Resiste hasta 14,000 voltios.
**Color** Café con detalles en negro.
**Talla** 23-30 solo números enteros.
**Corte** Piel flor entera acabado graso.

CALZADO CERTIFICADO NOM 113 - STPS - 2009 MX HECHO EN MÉXICO ASTM INTERNATIONAL

MOD.

## 111C

**Bota de seguridad dieléctrica con banda reflejante con puntera de protección y suela antiderrapante.**

**Certificación** NOM-113-STPS-2009.
**Tipo de protección** Tipo II + Tipo III. PP + D.
**Plantilla** Tecnología shock absorber.
**Suela** Inyectada con doble densidad.
**Horma** EEE.
**Fabricación** Inyección directa al corte.
**Casquillo** Poloamida, resiste impactos de hasta 101.7 J.
**Dieléctrica** Resiste hasta 14,000 voltios.
**Color** Café con detalles en negro.
**Talla** 23-30 solo números enteros.
**Corte** Piel flor entera acabado graso.

CALZADO CERTIFICADO NOM 113 - STPS - 2009 MX HECHO EN MÉXICO

13 cm

MOD.

## 119

**Bota de seguridad dieléctrica con puntera de protección y suela antiderrapante.**

**Certificación** NOM-113-STPS-2009.
**Tipo de protección** Tipo II + Tipo III. PP + D.
**Plantilla** Tecnología shock absorber.
**Suela** Doble densidad Poliuretano/Poliuretano Termoplástico.
**Horma** EEE.
**Fabricación** Inyección directa al corte.
**Medida** 13 cm de largo (varia según la talla).
**Casquillo** Poliamida, resiste impactos de hasta 101.7 J.
**Dieléctrica** Resiste hasta 14,000 voltios.
**Color** Café.
**Talla** 25-30 solo números enteros.
**Corte** Piel flor entera acabado graso.

CALZADO CERTIFICADO NOM 113 - STPS - 2009 MX HECHO EN MÉXICO

MOD.

## 490

**Bota de seguridad dieléctrica con puntera de protección y suela antiderrapante.**

**Certificación** NOM-113-STPS-2009.
**Tipo de protección** Tipo II + Tipo III. PP + D.
**Plantilla** Memory foam.
**Suela** Poliuretano Termoplástico/Hule.
**Horma** EEE.
**Fabricación** Pegado.
**Casquillo** Poliamida, resiste impactos de hasta 101.7 J.
**Dieléctrica** Resiste hasta 14,000 voltios.
**Color** Negro con detalles en rojo.
**Talla** 25-30 solo números enteros.
**Corte** Piel.

CALZADO CERTIFICADO NOM 113 - STPS - 2009 MX HECHO EN MÉXICO

MOD.

## 300

**Bota táctica color negra con cierre a un costado.**

**Certificación** NOM-113-STPS-2009.
**Tipo de protección** Tipo II + Tipo III. PP+D.
**Plantilla** Tecnología Confort.
**Suela** Hule natural.
**Horma** EEE.
**Fabricación** Pegado Lockstitcher (pegado y cosido).
**Casquillo** No aplica.
**Dieléctrica** No aplica.
**Color** Negro.
**Talla** 23-31 solo números enteros.
**Corte** Napa de res.

CALZADO CERTIFICADO NOM 113 - STPS - 2009

*Este modelo no incluye casquillo (puntera de protección).

16.5 cm

MOD.

## 620

**Bota de seguridad dieléctrica con puntera de protección y suela antiderrapante.**

**Certificación** NOM-113-STPS-2009.
**Tipo de protección** Tipo II + Tipo III. PP + D.
**Plantilla** Tecnología shock absorber.
**Suela** Elastómero.
**Horma** EEE.
**Fabricación** Pegado.
**Medida** 16.5 cm largo (varia según la talla).
**Casquillo** Poloamida, resiste impactos de hasta 101.7 J.
**Dieléctrica** Resiste hasta 14,000 voltios.
**Color** Café.
**Talla** 25-30 solo números enteros.
**Corte** Piel napa.

CALZADO CERTIFICADO NOM 113 - STPS - 2009 MX HECHO EN MÉXICO

MOD.

## 790C

**Bota de seguridad dieléctrica con textil térmico cambrel nylon de alta resistencia a la fricción.**

**Certificación** NOM-113-STPS-2009.
**Tipo de protección** Tipo II + Tipo III. PP + D.
**Plantilla** Tecnología shock absorber.
**Suela** Doble densidad Poliuretano/Poliuretano Termoplástico.
**Horma** EEE.
**Fabricación** Inyección directa al corte.
**Medida** 22 cm de largo (varia según la talla).
**Casquillo** Poliamida, resiste impactos de hasta 101.7 J.
**Dieléctrica** Resiste hasta 14,000 voltios.
**Color** Café.
**Talla** 25-30 solo números enteros.
**Corte** Piel flor entera acabado graso.

CALZADO CERTIFICADO NOM 113 - STPS - 2009 MX HECHO EN MÉXICO

MOD.

## 765PN

**Choclo de seguridad industrial dieléctrica con puntera de protección y suela antiderrapante.**

**Certificación** NOM-113-STPS-2009.
**Tipo de protección** Tipo II + Tipo III. PP + D.
**Plantilla** Ergonómica y antibacteriana.
**Suela** Poliuretano.
**Horma** EEE.
**Fabricación** Pegado.
**Casquillo** Poliamida, resiste impactos de hasta 101.7 J.
**Dieléctrica** Resiste hasta 14,000 voltios.
**Color** Café.
**Talla** 22-30
**Corte** Piel pulida.

CALZADO CERTIFICADO NOM 113 - STPS - 2009 MX HECHO EN MÉXICO

MOD.

## 105PLUS

**Bota de seguridad dieléctrica con puntera de protección y suela antiderrapante.**

**Certificación** NOM-113-STPS-2009
**Tipo de protección** Tipo II + Tipo III. PP+D.
**Plantilla** Ergonómica y antibacteriana.
**Suela** Hule.
**Horma** EEE.
**Fabricación** Pegado Lockstitcher (pegado y cosido).
**Casquillo** Poliamida, resiste impactos de hasta 101.7 J.
**Dieléctrica** Resiste hasta 14,000 voltios.
**Color** Negro con detalles en amarillo.
**Talla** 22-30 solo números enteros.
**Corte** Piel graso.

CALZADO CERTIFICADO NOM 113 - STPS - 2009 MX HECHO EN MÉXICO

MOD.

## 766POL

**Bota de seguridad dieléctrica con puntera de protección y suela antiderrapante.**

**Certificación** NOM-113-STPS-2009
**Tipo de protección** Tipo II + Tipo III. PP+D.
**Plantilla** Ergonómica.
**Suela** Poliuterano.
**Horma** EEE.
**Fabricación** Pegado Lockstitcher (pegado y cosido).
**Casquillo** Poliamida, resiste impactos de hasta 101.7 J.
**Dieléctrica** Resiste hasta 14,000 voltios.
**Color** Negro con detalles en amarillo.
**Talla** 22-31 solo números enteros.
**Corte** Flor corregida cuero ganado vacuno.

CALZADO CERTIFICADO NOM 113 - STPS - 2009 MX HECHO EN MÉXICO

MOD.

## 103POL

**Bota de seguridad dieléctrica con banda reflejante con puntera de protección y suela antiderrapante.**

**Certificación** NOM-113-STPS-2009.
**Tipo de protección** Tipo II + Tipo III. PP+ D.
**Plantilla** Poliuterano.
**Suela** Hule.
**Horma** EEE.
**Fabricación** Pegado Lockstitcher (pegado y cosido).
**Casquillo** Poloamida, resiste impactos de hasta 101.7 J.
**Dieléctrica** No aplica.
**Color** Negro con dellates verdes.
**Talla** 22-31 solo números enteros.
**Corte** Piel pulida.

CALZADO CERTIFICADO NOM 113 - STPS - 2009 MX HECHO EN MÉXICO

MOD.

## 510

**Bota de seguridad dieléctrica con puntera de protección y suela antiderrapante.**

**Certificación** NOM-113-STPS-2009.
**Tipo de protección** Tipo II + Tipo III. PP + D.
**Plantilla** Tecnología shock absorber.
**Suela** Poliuretano Termoplástico/Hule.
**Horma** EE.

**Fabricación** Pegado.
**Casquillo** Poliamida, resiste impactos de hasta 101.7 J.
**Dieléctrica** Resiste hasta 14,000 voltios.
**Color** Negro con detalles en gris y rosa.
**Talla** 23-27 solo números enteros.
**Corte** Piel y textil.

CALZADO CERTIFICADO NOM 113 - STPS - 2009 MX HECHO EN MÉXICO

MOD.

## 6570M

**Bota de seguridad para hiking con suela antiderrapante.**

**Tipo de protección** Ocupacional.
**Plantilla** EVA.
**Suela** Phylon con hule.
**Horma** EEE.
**Fabricación** Pegado.

**Casquillo** No aplica.
**Dieléctrica** No aplica.
**Color** Café con detalles rosas.
**Talla** 23-26 solo números enteros.
**Corte** Nobuck.

MX HECHO EN MÉXICO *Este modelo no incluye casquillo (puntera de protección).

MOD.

## 777C

**Bota de seguridad para hiking con suela antiderrapante.**

**Tipo de protección** Ocupacional.
**Plantilla** Ergonómica y antibacteriana.
**Suela** Phylon con hule.
**Horma** EEE.
**Fabricación** Pegado.

**Casquillo** No aplica.
**Dieléctrica** No aplica.
**Color** Café con detalles en negro.
**Talla** 25-30 solo números enteros.
**Corte** Nobuck.

MX HECHO EN MÉXICO *Este modelo no incluye casquillo (puntera de protección).

MX HECHO EN MÉXICO

**Opción de** corte 30 cm

MOD.

## B-PVC-NR

**Bota de PVC con suela de nitrilo resistente a solventes y ácidos.**

**Altura** 40 cm.
**Recorte** 10 cm.
**Caña** Dureza de 50 shore. Evita fatiga gracias a la suavidad de sus materiales.
**Material** PVC.
**Suela** Dureza de 65-70 shore. PVC con nitrilo.

**Forro** Sintético.
**Color** Negro con suela roja.
**Talla** 23-30 solo números enteros.
**Peso** 1.04 kg (por pieza aprox).
**Caja máster** 10 pares.

**Opción de** corte 30 cm

MOD.

## B-PVC-BR

**Bota de PVC con suela de nitrilo resistente a solventes y ácidos.**

**Altura** 40 cm.
**Recorte** 10 cm.
**Caña** Dureza de 50 shore. Evita fatiga gracias a la suavidad de sus materiales.
**Material** PVC.
**Suela** Dureza de 65-70 shore. PVC con nitrilo.

**Forro** Sintético.
**Color** Blanca con suela roja.
**Talla** 23-30 solo números enteros.
**Peso** 1.04 kg (por pieza aprox).
**Caja máster** 10 pares.

**Opción de** corte 30 cm

MOD.

## B-PVC-NEG

**Bota de PVC con suela antiderrapante.**

**Altura** 40 cm.
**Recorte** 10 cm.
**Caña** Dureza de 50 shore. Evita fatiga gracias a la suavidad de sus materiales.
**Material** PVC.
**Suela** PVC.

**Forro** Sintético.
**Color** Negro.
**Talla** 23-30 solo números enteros.
**Peso** 1.04 kg (por pieza aprox).
**Caja máster** 10 pares.

# CONOCE EL SAFETYVERSO

Safety Man  Safety Girl

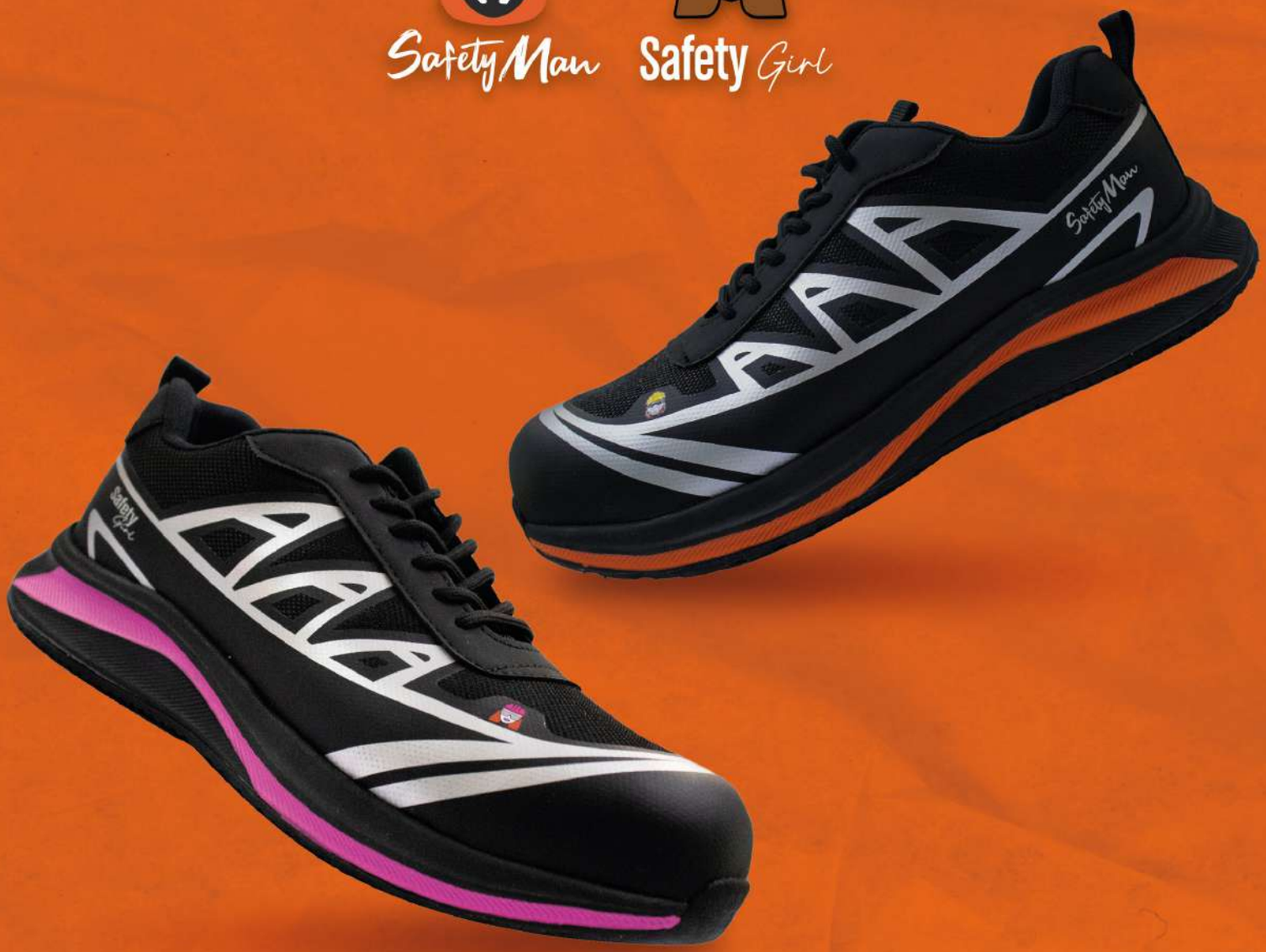


**SAFETYVERSO.COM**

**SAFETYMAN_OFICIAL**  **SAFETYGIRL_OFICIAL**

MOD.

# RAPTOR 229SM

**Bota de seguridad dieléctrica con banda reflejante, puntera de protección, plantilla antiperforación y resistente a salpicaduras de agua.**

**Certificación** NOM-113-STPS-2009
**Tipo de protección** Tipo II + Tipo III + VI PP + D + RP.
**Plantilla** De kevlar, antiperforación.
**Suela** Poliuretano/Poliuretano Termoplástico.
**Horma** EEE.
**Fabricación** Inyección directa al corte.

**Casquillo** Poliamida, resiste impactos de hasta 101.7 J.
**Dieléctrica** Resiste hasta 14,000 voltios.
**Color** Negro con naranja.
**Talla** 23-30 solo números enteros.
**Corte** Micropiel.

CALZADO CERTIFICADO NOM 113 - STPS - 2009 PLANTILLA ANTIPENETRACIÓN MX HECHO EN MÉXICO

MOD.

## 650SM

**Tenis de seguridad dieléctrico con sistema BOA y puntera de protección.**

**Certificación** NOM-113-STPS-2009
**Tipo de protección** Tipo II+III+VI. PP + D + RP.
**Plantilla** De kevlar, antiperforación.
**Suela** Hule.
**Horma** EEE.

**Fabricación** Pegado.
**Casquillo** Poliamida, resiste impactos de hasta 101.7 J.
**Dieléctrico** Resiste hasta 14,000 voltios.
**Color** Negro.
**Talla** 25-30 solo números enteros.
**Corte** Poliéster.

MOD.

## BELLAKO 680MX

**Tenis de seguridad dieléctrico con puntera de protección. Resistente a solventes y ácidos.**

**Certificación** NOM-113-STPS-2009
**Tipo de protección** Tipo II + Tipo III. PP + D.
**Plantilla** Poliuretano.
**Suela** Hule.
**Horma** EEE.

**Fabricación** Pegado.
**Casquillo** Poliamida, resiste impactos de hasta 101.7 J.
**Dieléctrico** Resiste hasta 14,000 voltios.
**Color** Negro con detalles anaranjados.
**Talla** 25-30 solo números enteros.
**Corte** Poliéster.

MOD.

## AIR SAFETY 600MX

**Tenis de seguridad dieléctrico con puntera de protección y suela antiderrapante.**

**Certificación** NOM-113-STPS-2009
**Tipo de protección** Tipo II + Tipo III. PP + D.
**Plantilla** Poliuretano.
**Suela** Poliuretano.
**Horma** EEE.

**Fabricación** Pegado.
**Casquillo** Poliamida, resiste impactos de hasta 101.7 J.
**Dieléctrico** Resiste hasta 14,000 voltios.
**Color** Negro con naranja.
**Talla** 25-31 solo números enteros.
**Corte** Poliéster.

MOD.

## KAIJOU 630

**Bota de seguridad dieléctrica con puntera de protección y plantilla antiperforación.**

**Certificación** NOM-113-STPS-2009.
**Tipo de protección** Tipo II + Tipo III + VI. PP + D + RP.
**Plantilla** De kevlar, antiperforación.
**Suela** Triple densidad (phylon, poliuretano termoplástico, soporte lateral, hule).
**Horma** EEE.

**Fabricación** Pegado.
**Casquillo** Poliamida, resiste impactos de hasta 101.7 J.
**Dieléctrica** Resiste hasta 14,000 voltios.
**Color** Gris, negro y detalles en amarillo.
**Talla** 25-30 solo números enteros.
**Corte** Poliéster.

MOD.

## TRINCADA 640

**Bota de seguridad transpirable dieléctrica con puntera de protección y suela antiderrapante.**

**Certificación** NOM-113-STPS-2009.
**Tipo de protección** Tipo II + Tipo III. PP + D.
**Plantilla** Poliuretano.
**Suela** Phylon con hule (Air door).
**Horma** EEE.
**Fabricación** Pegado.
**Casquillo** Poliamida, resiste impactos de hasta 101.7 J.
**Dieléctrica** Resiste hasta 14,000 voltios.
**Color** Negro con azul.
**Talla** 25-30 solo números enteros.
**Corte** Poliéster.

CALZADO CERTIFICADO NOM 113 - STPS - 2009

MOD.

## DARK WING 794SM-PP+D

**Bota de seguridad dieléctrica con puntera de protección y suela antiderrapante.**

**Certificación** NOM-113-STPS-2009.
**Tipo de protección** Tipo II + Tipo III. PP + D
**Plantilla** Poliuretano.
**Suela** Poliuretano de doble densidad.
**Horma** EEE.
**Fabricación** Pegado.
**Casquillo** Poliamida, resiste impactos de hasta 101.7 J.
**Dieléctrica** Resiste hasta 14,000 voltios.
**Color** Negro con gris.
**Talla** 25-30 solo números enteros.
**Corte** Textil.

CALZADO CERTIFICADO NOM 113 - STPS - 2009

MOD.

## 690

**Bota táctica con suela antiderrapante, resistente a solventes y ácidos.**

**Tipo de protección** Ocupacional.
**Plantilla** Tecnología shock absorber.
**Suela** Poliuretano.
**Horma** EEE.
**Fabricación** Pegado y vulcanizado.
**Casquillo** Termoplástico compuesto por un núcleo de copolímeros extruidos.
**Dieléctrica** No aplica.
**Color** Negro.
**Talla** 25-32 solo números enteros.
**Corte** Poliéster.

*Este modelo no incluye casquillo (puntera de protección).

MOD.

## TREPATOR 793SM-AZ-O

**Bota de seguridad para hiking con suela antiderrapante.**

**Tipo de protección** Ocupacional.
**Plantilla** Poliuretano.
**Suela** Sintética TR.
**Horma** EEE.
**Fabricación** Pegado.
**Casquillo** No aplica.
**Dieléctrica** No aplica.
**Color** Azul con negro.
**Talla** 25-30 solo números enteros.
**Corte** Textil.

*Este modelo no incluye casquillo (puntera de protección).

MOD.

## TREPATOR 793SM-O

**Bota de seguridad para hiking con suela antiderrapante.**

**Tipo de protección** Ocupacional.
**Plantilla** Poliuretano.
**Suela** Sintética TR.
**Horma** EEE.
**Fabricación** Pegado.
**Casquillo** No aplica.
**Dieléctrica** No aplica.
**Color** Gris con negro.
**Talla** 25-30 solo números enteros.
**Corte** Textil.

*Este modelo no incluye casquillo (puntera de protección).

MOD.

## INVICTA 229SG

**Bota de seguridad dieléctrica con puntera de protección y plantilla antiperforación.**
**Resistente a salpicaduras de agua.**

**Certificación** NOM-113-STPS-2009
**Tipo de protección** Tipo II + Tipo III + VI. PP + D + RP.
**Plantilla** De kevlar, antiperforación.
**Suela** Poliuretano/Poliuretano Termoplástico.
**Horma** EEE.
**Fabricación** Inyección directa al corte.
**Casquillo** Poliamida, resiste impactos de hasta 101.7 J.
**Dieléctrica** Resiste hasta 14,000 voltios.
**Color** Negro con rosa.
**Talla** 23-26 solo números enteros.
**Corte** Micropiel.

CALZADO CERTIFICADO NOM 113 - STPS - 2009 PLANTILLA ANTIPENETRACIÓN MX HECHO EN MÉXICO

MOD.

## 560SG

**Tenis de seguridad dieléctrico con sistema BOA y puntera de protección.**

**Certificación** NOM-113-STPS-2009
**Tipo de protección** Tipo II+III+VI. PP + D + RP.
**Plantilla** De kevlar, antiperforación.
**Suela** Hule.
**Horma** EEE.

**Fabricación** Pegado.
**Casquillo** Poliamida, resiste impactos de hasta 101.7 J.
**Dieléctrico** Resiste hasta 14,000 voltios.
**Color** Negro con rosa.
**Talla** 25-30 solo números enteros.
**Corte** Poliéster.

MOD.

## INTREPID 540MX

**Tenis de seguridad dieléctrico con puntera de protección y suela antiderrapante.**

**Certificación** NOM-113-STPS-2009
**Tipo de protección** Tipo II + Tipo III. PP + D.
**Plantilla** Poliuretano.
**Suela** Hule.
**Horma** EEE.

**Fabricación** Pegado.
**Casquillo** Poliamida, resiste impactos de hasta 101.7 J.
**Dieléctrico** Resiste hasta 14,000 voltios.
**Color** Negro con detalles rosas.
**Talla** 23-26 solo números enteros.
**Corte** Poliéster.

MOD.

## FLY 500MX

**Tenis de seguridad dieléctrico con puntera de protección y suela antiderrapante.**

**Certificación** NOM-113-STPS-2009
**Tipo de protección** Tipo II + Tipo III. PP + D.
**Plantilla** Poliuretano.
**Suela** Poliuretano.
**Horma** EEE.

**Fabricación** Pegado.
**Casquillo** Poliamida, resiste impactos de hasta 101.7 J.
**Dieléctrico** Resiste hasta 14,000 voltios.
**Color** Negro con rosa.
**Talla** 22-26 solo números enteros.
**Corte** Poliéster.

MOD.

## COMBAT 520SG-PP+D

**Bota de seguridad dieléctrica con puntera de protección y suela antiderrapante.**

**Certificación** NOM-113-STPS-2009
**Tipo de protección** Tipo II + Tipo III. PP + D.
**Plantilla** Poliuretano.
**Suela** Sintética PU de doble densidad.
**Horma** EEE.

**Fabricación** Pegado.
**Casquillo** Poliamida, resiste impactos de hasta 101.7 J.
**Dieléctrica** Resiste hasta 14,000 voltios.
**Color** Negro con gris y detalles en rosa.
**Talla** 23-26 solo números enteros.
**Corte** Textil.

CALZADO

MOD.

## COMBAT 530SG-B-O

**Bota de seguridad para hiking con suela antiderrapante.**

**Tipo de protección** Ocupacional.
**Plantilla** Poliuretano.
**Suela** Sintética TR.
**Horma** EEE.
**Fabricación** Pegado.
**Casquillo** No aplica.
**Dieléctrica** No aplica.
**Color** Beige con detalles en rosa.
**Talla** 23-26 solo números enteros.
**Corte** Textil.

*Este modelo no incluye casquillo (puntera de protección).

MOD.

## EXPLORER 530SG-G-O

**Bota de seguridad para hiking con suela antiderrapante.**

**Tipo de protección** Ocupacional.
**Plantilla** Poliuretano.
**Suela** Sintética TR.
**Horma** EEE.
**Fabricación** Pegado.
**Casquillo** No aplica.
**Dieléctrica** No aplica.
**Color** Negro con gris y detalles en rosa.
**Talla** 23-26 solo números enteros.
**Corte** Textil.

*Este modelo no incluye casquillo (puntera de protección).

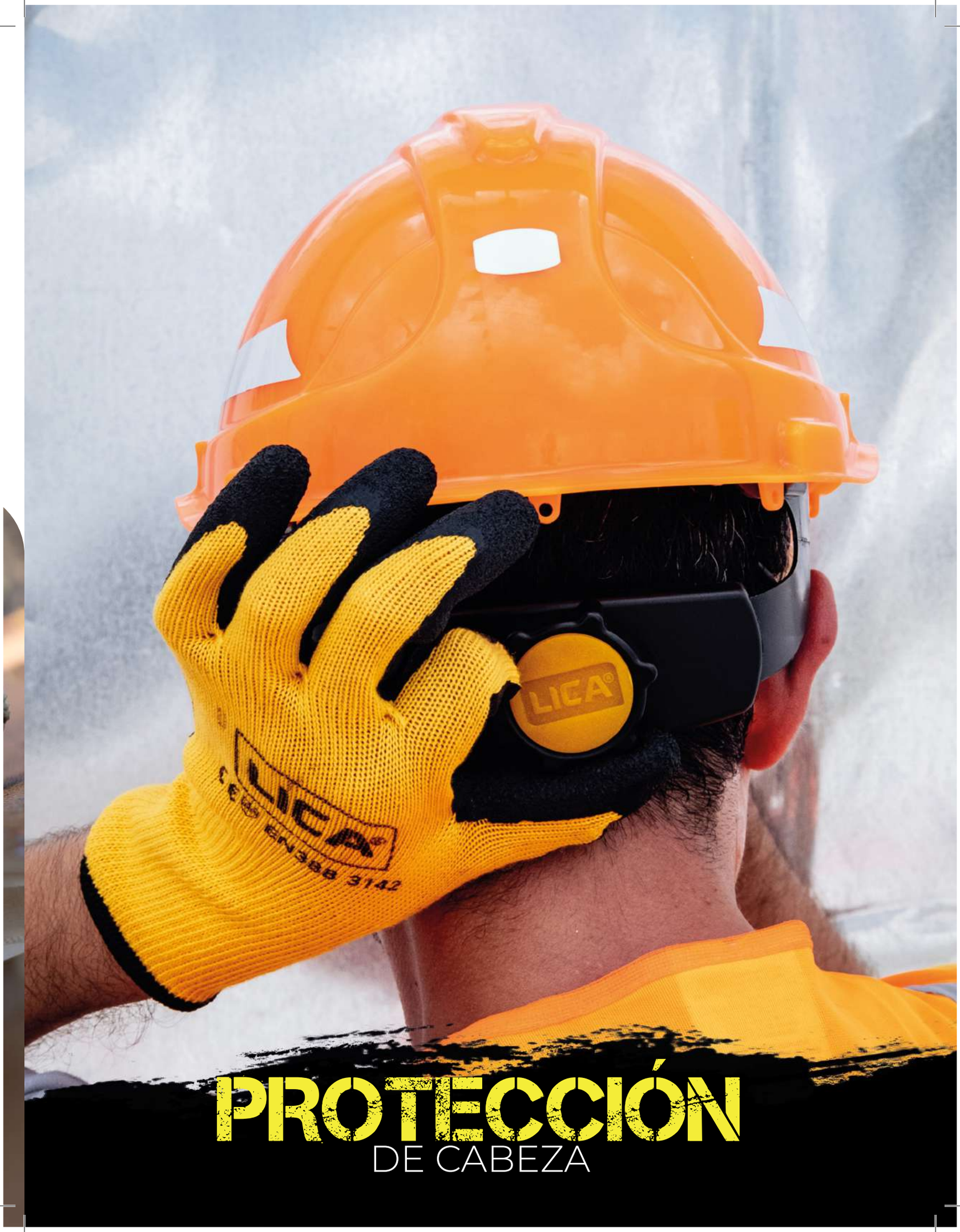


# PROTECCIÓN
## DE CABEZA

# LÍDERES EN LA FABRICACIÓN **DE CASCOS EN MÉXICO**

Fabricamos cascos termoplásticos con ajuste de intervalos o de matraca.

**Características:** Cascos de seguridad tipo cachucha clase "E" que cumplen con la certificación **ANSI Z89.1-2003** y con la **NOM-115- STPS-1994**. Laterales de 45° para que al momento del impacto el objeto sea desplazado con facilidad.
**Ventajas:** Diseño totalmente moderno sin dejar a un lado su seguridad. El casco es sumamente ligero para evitar incomodidades. Nuevo diseño en porta orejera para un fácil manejo de la misma. Refuerzo adicional en la parte superior central del casco para soportar impactos de hasta 150 kgs.
**Aplicaciones:** Debido a la gran protección que brinda nuestro casco, tenemos alta demanda en la rama industrial, obras en construción, lugares en reparación y en todo lugar donde la seguridad del trabajador sea primordial.

**1CP-LICA-4B**

**1CP-LICA-4N**

**1CP-LICA-4R**

**1CP-LICA-4Z**

**1CP-LICA-4V**

**1CP-LICA-4A**

MOD.

## 1CP-LICA4

**Ajuste** Intervalos.
**Resistencia** Impactos de hasta 150 kg.
**Suspensión** De 4 puntos.
**Color** Rojo, amarillo, azul, verde, anaranjado y blanco.
**Caja máster** 55 piezas por color (no mezclados).
**Hecho en** México.
**Peso** 45gr.

NOM 115 - STPS - 1994

ANSI American National Standards Institute

MX HECHO EN MÉXICO

1CP-LICA-4MFLUN

1CP-LICA-4MFLUA

1CP-LICA-4MFLUR

1CP-LICA-4MFLUL

MOD.

# 1CP-LICA-4MFLU

**Ajuste** Matraca.
**Resistencia** Impactos de hasta 150 kg.
**Suspensión** De 4 puntos.
**Color** Anaranjado, rosa, lima y amarillo.
**Caja máster** 50 piezas por color (no mezclados).
**Hecho en** México.
**Peso** 45gr.

NOM 115 - STPS - 1994 · ANSI American National Standards Institute · MX HECHO EN MÉXICO

1CP-LICA-4MZ

1CP-LICA-4MB

1CP-LICA-4MR

1CP-LICA-4MA

1CP-LICA-4MN

1CP-LICA-4MV

MOD.

# 1CP-LICA-4M

**Ajuste** Matraca.
**Resistencia** Impactos de hasta 150 kg.
**Suspensión** De 2 o 4 puntos.
**Color** Rojo, azul, verde, anaranjado, amarillo y blanco.
**Caja máster** 50 piezas por color (no mezclados).
**Hecho en** México.
**Peso** 45gr.

NOM 115 - STPS - 1994 · ANSI American National Standards Institute · MX HECHO EN MÉXICO

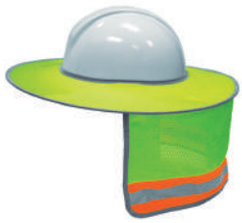

MOD.

# HATNUQ

**Sombrilla para cascos.**
Tela de alta visibilidad con franja reflectante en los bordes.
Protege eficazmente el cuello del sol. Se adapta a la mayoría de los cascos excepto de ala ancha.
**Composición** 99.5% poliéster, 0.5% hierro.
**Presentación** Caja de 100 piezas.
**Hecho en** China.

MOD.

# NQ-001

**Nuquera de malla amarilla con reflejante.**
Protege del daño provocado por los rayos UV del sol. Funciona para cualquier tipo de casco, incluso de ala ancha.
**Composición** 90% poliéster, 8% polipropileno, 2% policloruro de vinilo.
**Ajuste** Resorte.
**Presentación** Caja master con 200 piezas.
**Hecho en** China.
**Peso:** 45gr.

MOD.

## BARB-001

**Barbiquejo para casco de dos puntos.**
Brinda mayor estabilidad al casco, evitando caídas con el movimiento. Es elástico adaptable a cualquier tipo o tamaño de cara y cabeza.
**Presentación** Bolsa con 100 piezas.
**Hecho en** China.

MOD.

## CAPUCHA

**Capucha para soldador.**
Protege de chispas y rebabas generadas al momento de soldar, evitando quemaduras en la cabeza y en el cuello. Ajuste de cierre por contacto.
**Composición** 100% mezclilla.
**Presentación** Caja de 50 piezas.

MOD.

## BARB-004

**Barbiquejo 4 puntos para casco de seguridad.**
Brinda mayor estabilidad al casco, evitando caídas con el movimiento.
**Presentación** Bolsa con 100 piezas.
**Hecho en** China.

MOD.

## PASAMON-DOBLE

**Pasamontañas de tejido doble.**
Brinda protección del frío al rostro en ambientes de bajas temperaturas.
**Composición** Tela polar.
**Presentación** Paquetes de 24 piezas.

MOD.

## PFI

**Protector facial.**
Visera con ajuste de matraca y mica de policarbonato intercambiable.
**Certificación** ANSI Z89.1.
**Presentación** Caja con 25 piezas.
**Hecho en** China.

MOD.

## CDL

**Cofia desechable.**
Plisada con resorte, ideal para industrias alimentarias, de salud o con altos estándares de higiene.
**Composición** 100% polipropeno.
**Presentación** Bolsa con 100 piezas.

MOD.

## PF-MALLA

**Protector facial.**
Protege cara y ojos contra los escombros, madera o hierbas.
**Certificación** ANSI Z89.1
**Ajuste** Matraca
**Material** Malla
**Hecho en** China.

MOD.

## MNL

**Malla sanitaria.**
Utilizado en la industria alimenticia, en la cuál se requieren altos estándares de salubridad e higiene.
**Composición** 100% nailon.
**Presentación** Bolsa con 100 piezas.
**Hecho en** China.

MOD.

# GRSEMI-L

**Gorra de semiseguridad.**
Con banda reflectante de alta visibilidad y linterna. Concha fabricada en termoplástico ABS (acrilonitrilo, butadieno y estireno) con cojín de EVA. Luz LED en la visera y ajuste de contactel en la parte trasera.
**Caja máster** Bolsa con 100 piezas.
**Hecho en** China.

# PROTECCIÓN
VISUAL

MOD.

## RUNNER-SM-AZ

**Lentes mica azul Safety Man.**
Fabricado de 100% policarbonato. Cuenta con protección UV400. Antirayaduras y antimpacto. Ahumado con recubrimiento REVO azul y puente nasal ajustable.
**Presentación** 1 pieza por empaque.
**Caja máster** 100 piezas.
**Hecho en** Taiwán.

MOD.

## VALQUIRIA-SG-R

**Lentes mica marrón-rosa Safety Girl.**
Fabricado de 100% policarbonato. Cuenta con protección UV400. Antirayaduras y antimpacto. Ahumado con recubrimiento REVO color rosa.
**Presentación** 1 pieza por empaque.
**Caja máster** 100 piezas.
**Hecho en** Taiwán.

MOD.

## TACTIC-SM-N

**Lentes mica negra Safety Man.**
Fabricado de 100% policarbonato. Cuenta con protección UV385. Antirayaduras y antimpacto. Puente nasal ajustable. Correa elástica incluida.
**Presentación** 1 pieza por empaque.
**Caja máster** 100 piezas.
**Hecho en** Taiwán.

MOD.

## LLI04C

**Lentes de seguridad.**
Mica anti-impacto y anti-rayaduras. 100% policarbonato. Armazón de nailon resistente. Patas flexibles y ajustables.
**Presentación** 1 pieza por empaque.
**Caja máster** 200 piezas.
**Hecho en** China.

MOD.

## LLI06C

**Lentes de seguridad.**
Mica anti-impacto, 100% policarbonato. Campo de visión amplio y libre de armazones, las patas ventiladas del lente, ofrecen frescura y protección.
**Presentación** 1 pieza por empaque.
**Caja máster** 200 piezas.
**Hecho en** China.

ANSI Z 87.1

**LLI05C (CLARO)**

**LLI05O (OSCURO)**

MOD.

## LLI05

**Lentes de seguridad.**
Mica anti-impacto y anti-rayaduras. 100% policarbonato. Armazón de nailon resistente. Patas ajustables. Proteccion contra rayos UV.
**Presentación** 10 piezas.
**Caja máster** 200 piezas.
**Hecho en** China.

ANSI Z 87.1

*Si requiere el modelo con mica clara anti-empaño solicitar con la siguiente clave. **LLI05C-AE**

**LLI07C-PRO**

**LLI07O-PRO**

MOD.

## LLI07

**Lentes de seguridad.**
Mica anti-impacto y anti-rayaduras, 100% policarbonato, con protección UV. Protege de partículas.
**Caja máster** 100 piezas.
**Hecho en** China.

ANSI Z 87.1

LLI01C (CLARO)

LLI010 (OSCURO)

MOD.

# LLI01

**Lentes de seguridad.**
Fabricado de 100% policarbonato. Resistente y durable. Mica interior/exterior, anti-impacto.
**Presentación** 1 pieza por empaque.
**Caja máster** 300 piezas.
**Hecho en** China.

ANSI Z 87.1

*Si requiere el modelo con mica clara anti-empaño solicitar con la siguiente clave. **LLI01C-AE**

LICA-TRAN-I

LICA-NEG-I

MOD.

# LICA-TRAN-I

**Lentes de seguridad.**
Mica anti-impacto y anti-rayadura, 100% policarbonato con protección UV.
**Presentación** 10 piezas.
**Caja máster** 200 piezas.
**Hecho en** China.

ANSI Z 87.1

MOD.

# LICA-NEG-I

**Lentes de seguridad.**
Mica anti-impacto y anti-rayadura, 100% policarbonato con protección UV.
**Presentación** 10 piezas.
**Caja máster** 200 piezas.
**Hecho en** China.

ANSI Z 87.1

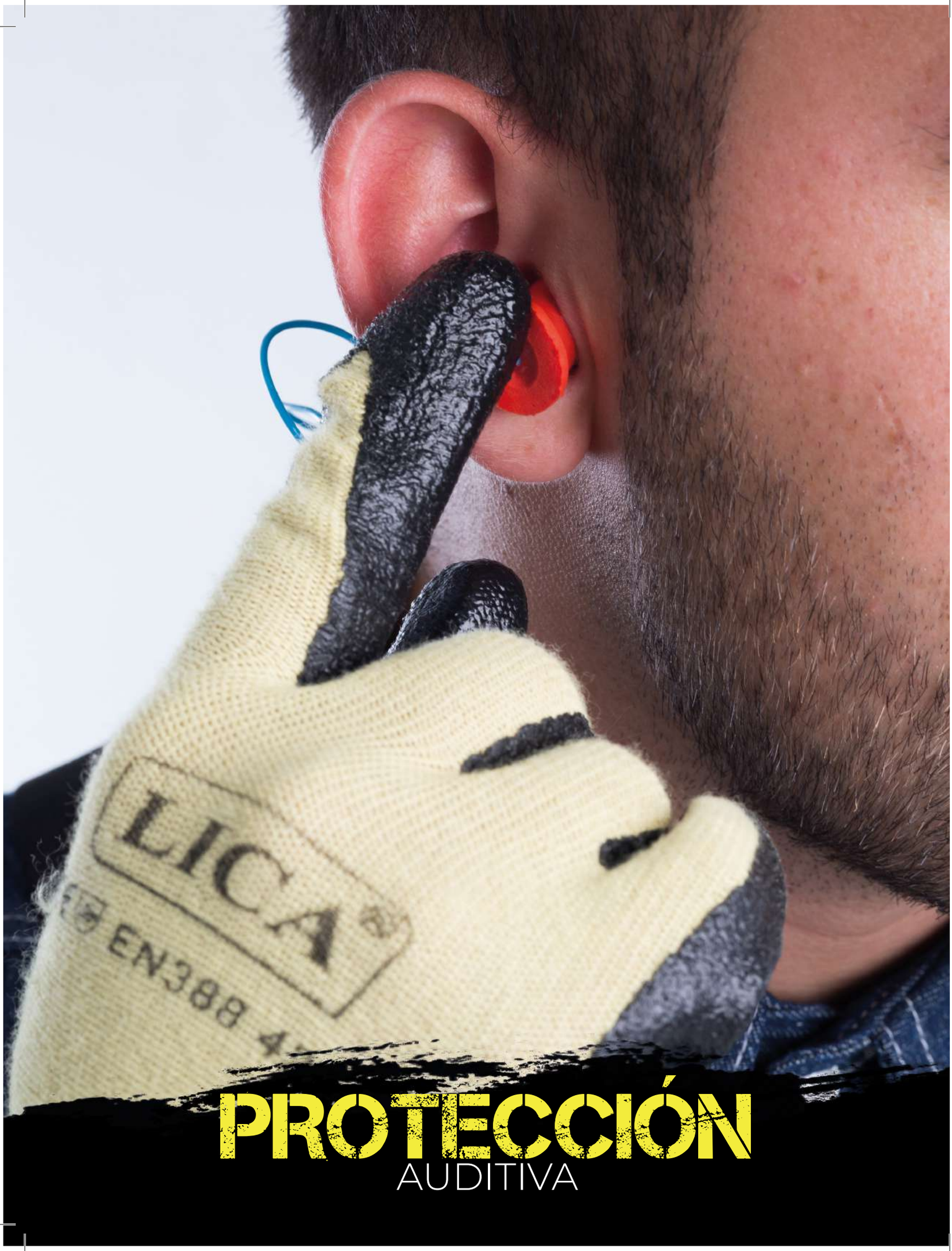


# PROTECCIÓN
AUDITIVA

MOD.

## TLRI27

**Tapón auditivo de cuatro aletas reutilizable.**
Contra ruidos de alta frecuencia. Nivel de reducción de ruido 27 dB. Cordón plástico de 62 cm de largo.
**Material** Elastómero Termoplástico y PVC.
**Presentación** 100 pares.
**Caja máster** 1,000 pares.
**Hecho en** China.

ANSI
S3.19 32dB

MOD.

## TL37

**Tapones auditivos desechables.**
Para ruidos de alta frecuencia y largas jornadas de trabajo. Nivel de reducción de ruido 37 dB. Fabricados en PU-foam. Cordón plástico de 64 cm de largo.
**Presentación** 100 pares.
**Caja máster** 1,500 pares.
**Hecho en** China.

ANSI
S3.19 32dB

MOD.

## OAC

**Orejera ajustable para casco**.
Reducción de ruidos hasta 24 dB. Altura ajustable, almohadillas para mayor confort. Brazos de acero, copa de PVC acolchada con ABS. 100% polietileno.
**Caja máster** 40 piezas.
**Hecho en** China.

MOD.

## PATO-IMP

**Orejera tipo concha.**
Cuenta con almohadilla para mayor comodidad. Interior de esponja y almohadilla acolchonada forrada de vinil. Reducción de ruidos hasta 24 dB.
**Presentación** 10 piezas.
**Caja máster** 40 piezas.
**Hecho en** China.

# PROTECCIÓN
RESPIRATORIA

NO INCLUYE FILTROS.

MOD.

## CHRL200

**Respirador de media cara.**
Fabricada con material hipoalergénico, correa ajustable y ligero para mayor comfort. Compatible con filtros CHF03. Filtros para gases, vapores, partículas y suministro de aire. Pieza facial no alergénica.
**Caja máster** 16 pares.
**Hecho en** China.
**Certificación** EN140:1998

MOD.

## CHML09

**Mascarilla plegable contra partículas.**
Ofrece un mínimo de 95% de eficiencia de filtración contra aerosoles de sólidos y líquidos que no contengan aceite o produzcan vapores.
**Presentación** Caja de 20 piezas.
**Caja máster** 160 piezas.
**Hecho en** China.

MOD.

## CHF03

**Cartuchos para CHLR200.**
Protección contra gases ácidos y cierto tipo de vapores orgánicos, como cloro, dióxido de cloro, cloruro de hidrógeno, dióxido de azufre, fluoruro de hidrógeno, sulfuro de hidrógeno (solo escape), amoníaco, metilaminas, formaldehído.
**Caja máster** 30 pares.
**Hecho en** China.

MOD.

## CHML10

**Mascarilla para partículas sólidas.**
Retiene hasta el 95% de las partículas biológicas. Con ligas de elástico de larga duración.
**Presentación** Caja de 20 piezas.
**Caja máster** 160 piezas.
**Hecho en** China.

MOD.

## CHRL6800

**Máscara de respirador de cara completa.**
Válvula de respiración: a prueba de fuego. Composición plástico + metal. Con una correa de mano de alta elasticidad.
**Aplicaciones** Pesticidas, desinfección, trabajo con metales.
**Certificación** EN140:1998 GB2626-2006
**Material** 100% silicona de grado alimenticio.
**Caja máster** 6 piezas.

MOD.

## CHML11

**Mascarilla para partículas sólidas con vácula y clip.**
Cuenta con una válvula de exhalación (válvula de aire fresco). Forma convexa antideformante. Bandas elásticas y clip para ajuste a la nariz aseguran un excelente sello.
**Presentación** Caja de 15 piezas.
**Caja máster** 120 piezas.
**Hecho en** China.

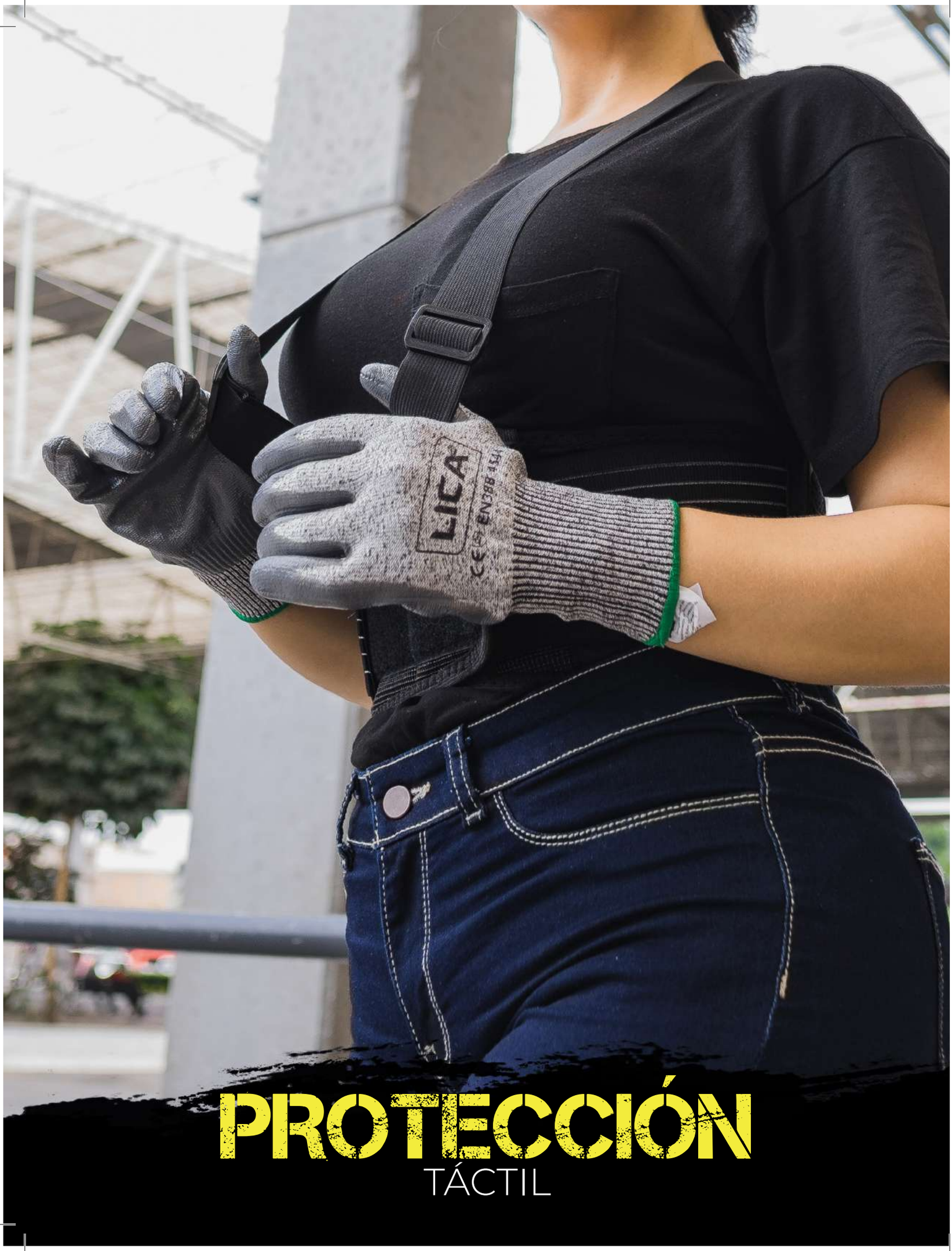


# PROTECCIÓN
TÁCTIL

MOD.

## GL-HIGHVIS

**Guante alta visibilidad.**
Refuerzo de PVC en palma y puntas de dedos. Relleno de gel en palma. Punta de dedos con sistema "touch". Ajuste en muñeca de contactel.
**Talla** Unitalla.
**Composición** Poliuretano 40%, poliéster spandex 20%, PVC 10%, nailon 30%.
**Presentación** 6 pares.
**Hecho en** Pakistán.

PROTECCIÓN IMPACTOS

MOD.

## GL-ANTIMPACTO

**Guante alta visibilidad.**
Refuerzo en palma con interior de gel. Neopreno en la zona de los nudillos. Sistema "touch". Ajuste de contactel en la muñeca.
**Talla** Unitalla.
**Composición** Piel de cabra 40%, poliéster 30% y nailon 30%.
**Presentación** 6 pares.
**Hecho en** Pakistán.

PROTECCIÓN IMPACTOS

MOD.

## GLANTIB10

**Guante antivibración y antimpacto con TP3.**
Puño de nitrilo espumado y puño tejido de punto ribeteado, sin costuras. Anticorte nivel 5.
**Talla** 10.
**Composición** Nitrilo 55%, HPPE 40%, PVC 5%.
**Presentación** 120 pares.
**Hecho en** China.

PROTECCIÓN CONTRA CORTES

PROTECCIÓN IMPACTOS

MOD.

## GL-MECANIC

**Guante para mecánico.**
Refuerzo de PVC en palma y puntas. Punta de dedos con sistema "touch". Refuerzo en zona de pulgar. Ajuste en muñeca con contactel.
**Talla** Unitalla.
**Composición** Poliuretano 40%, poliéster spandex 20%, PVC 10%, nailon 30%.
**Presentación** 6 pares.
**Hecho en** Pakistán.

PROTECCIÓN IMPACTOS

MOD.

## GL-ANTISLIP

**Guante antiderrapante.**
Refuerzo de PVC en palma y puntas. Punta de dedos con sistema "touch". Refuerzo en zona de pulgar. Ajuste en muñeca con contactel.
**Talla** Unitalla.
**Composición** Poliuretano 40%, poliéster 30%, nailon 30%.
**Presentación** 6 pares.
**Hecho en** Pakistán.

PROTECCIÓN ANTIDESLIZANTE

MOD.

## GCC

**Guante corto de carnaza.**
**Talla** Unitalla.
**Composición** Carnaza de res, cosido con hilo de poliéster.
**Presentación** Atados de 25 pares.

PROTECCIÓN IMPACTOS

HECHO EN MÉXICO

MOD.

## GCL

**Guante largo de carnaza.**
Guante de piel, cosido con hilo de poliéster.
**Talla** Unitalla.
**Composición** Carnaza de res, cosido con hilo de poliéster.
**Presentación** Atados de 25 pares.

HECHO EN MÉXICO

MOD.

## B182RG-L

**Guante de piel.**
Puño de carnaza y resorte con ajuste, para electricista.
**Talla** Unitalla.
**Composición** 100% piel de res.
**Presentación** Atados de 25 pares.

HECHO EN MÉXICO

MOD.

## A182RG-L

**Guante de piel.**
Puño de carnaza para electricista.
**Talla** Unitalla.
**Composición** 100% piel de res.
**Presentación** Atados de 25 pares.

HECHO EN MÉXICO

MOD.

## A183RG-L

**Guante de piel.**
Con ajuste, para electricista.
**Talla** Unitalla.
**Composición** 100% piel de res.
**Presentación** Atados de 25 pares.

HECHO EN MÉXICO

MOD.

## B183RG-L

**Guante de piel.**
Con resorte para operador.
**Talla** Unitalla.
**Composición** 100% piel de res.
**Presentación** Atados de 25 pares.

HECHO EN MÉXICO

MOD.

## A190G

**Guante de piel de cerdo con puño de carnaza.**
**Talla** Unitalla.
**Composición** 100% piel de cerdo.
**Presentación** Atados de 25 pares.

HECHO EN MÉXICO

MOD.

## A183C

**Guante de piel.**
**Talla** Unitalla.
**Ajuste** de correa
**Composición** 100% piel de cerdo.
**Presentación** Atados de 25 pares.

HECHO EN MÉXICO

MOD.

## GLNN

**Guante de nailon.**
Revestido con nitrilo. Puño tejido de punto ribeteado, sin costuras.
**Talla** 6-10.
**Composición** Poliester 55%, nitrilo 45%.
**Presentación** 120 pares.
**Hecho en** China.

EN388 4121

USO GENERAL

MOD.

## A184RG

**Guante mixto.**
Con palma de piel y dorso de carnaza.
**Talla** Unitalla.
**Composición** 50% carnaza de res, 50% piel de res.
**Presentación** Atados de 25 pares.

HECHO EN MÉXICO

MOD.

## GLANTICUT

**Guante anticorte nivel 5.**
Puño tejido de punto ribeteado, sin costuras con plama de nitrilo.
**Talla** 6 - 10.
**Composición** Nitrilo 55%, nailon 45%.
**Caja máster** 120 pares.
**Hecho en** China.

EN388 4544

PROTECCIÓN CONTRA CORTES NIVEL 5

MOD.

## A186RG

**Guante de piel.**
Palma de cuero y dorso de atrás.
**Talla** Unitalla.
**Composición** 100% piel de res con refuerzo en palma.
**Presentación** Atados de 25 pares.

HECHO EN MÉXICO

MOD.

## GLNA9

**Guante revestido de nitrilo.**
Recubrimiento de látex en la palma con doble capa de piel. Puño tejido de punto ribeteado, sin costuras.
**Talla** 9.
**Composición** Nitrilo 40%, algodón 60%.
**Caja máster** 120 pares.
**Hecho en** China.

EN388 4121

PROTECCIÓN PRODUCTOS CORROSIVOS

MOD.

## A187RG

**Guantaleta de piel.**
**Talla** Unitalla.
**Composición** 100% piel de res.
**Presentación** Atados de 25 pares.

HECHO EN MÉXICO

MOD.

## GLPVC9

**Guante de algodón.**
Ambidiestro, con puntos de PVC en palma y dorso.
**Talla** 9.
**Composición** Algodón 35%, poliéster 65%.
**Caja máster** 120 pares.
**Hecho en** China.

PROTECCIÓN ANTIDESLIZANTE

MOD.

## GLPEND9

**Guante japonés.**
Recubrimiento de látex rugoso en la palma. Puño tejido de punto ribeteado, sin costuras.
**Talla** 9.
**Composición** Poliéster 45%, látex 55%.
**Caja máster** 120 pares.
**Hecho en** China.

EN388 3142

MOD.

## GLJP9

**Guante japonés**
Puño tejido de punto ribeteado, sin costuras. Aplicaciones de trabajo liviano.
**Talla** 9.
**Composición** Algodón 35%, poliéster 65%.
**Caja máster** 120 pares.
**Hecho en** China.

USO GENERAL

MOD.

## SG-5400

**Guante largo de carnaza para soldador.**
Cuenta con forro interno acojinado. Costuras ribeteadas que brindan mayor comodidad.
**Talla** Unitalla.
**Composición** Carnaza de res doble engrase. Cosido con hilo de kevlar.
**Caja máster** 25 pares.
**Hecho en** China.

PROTECCIÓN ELÉCTRICA

MOD.

## GLLATPS10

**Guante de lona revestido de hule látex.**
Resiste sustancias como aceites, pinturas, derivados del petróleo y grasas.
**Talla** 10.
**Composición** Algodón 20%, látex 80%.
**Caja máster** 120 pares.
**Hecho en** China.

EN388 2131

PROTECCIÓN PRODUCTOS CORROSIVOS

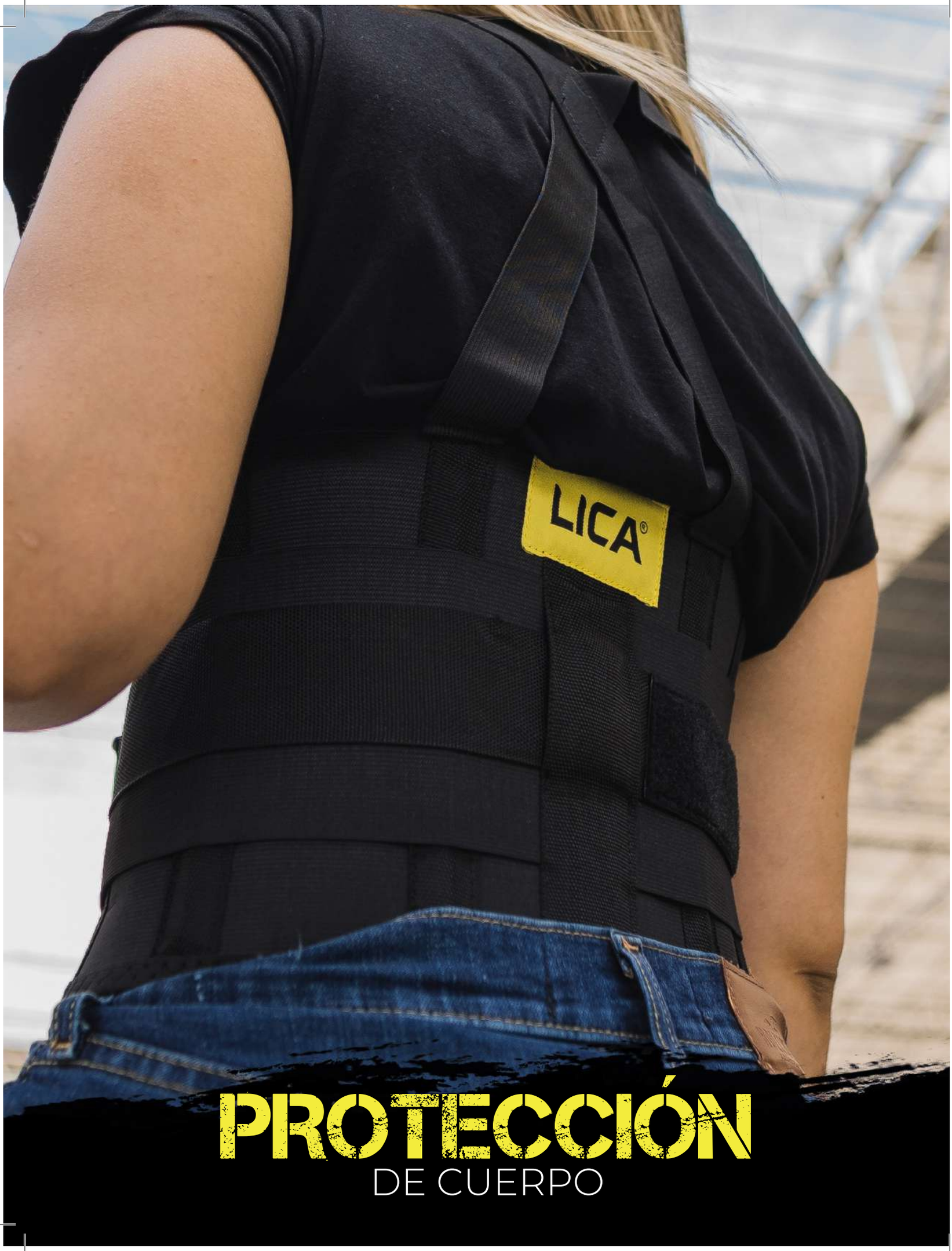


# PROTECCIÓN
## DE CUERPO

MOD.

## FL800

**Faja sacrolumbar.**
Cierre lateral de gancho y felpa de 4''. Banda elástica en espalda de 8''. Cinco varillas plásticas flexibles. Laterales con elástico de 4'' y 8''. Segundo cinturón elástico de 4'', Tercer cinturón rígido de 2''. Tirantes elásticos y Hebillas ajustables en tirantes.
**Tallas** CH, M, G, EG, EEG, EEEG.
**Caja máster** Caja de 24 piezas.

MX HECHO EN MÉXICO

MOD.

## FL600

**Faja con tirantes y banda elástica de alta visibilidad.**
Cierre lateral de gancho y felpa de 4''. Banda elástica en espalda de 8''. Laterales con elástico 4'' y 8''. Segundo cinturón elástico de 4'', Tercer cinturón rígido de 2''. Tirantes elásticos 1 1/4. Hebillas ajustables en tirantes.
**Tallas** CH, M, G, EG, EEG.

MX HECHO EN MÉXICO

MOD.

## FV

**Faja de vaqueta.**
Cinturón ergonómico preciso y cómodo, de uso industrial. Hecha con cuero.
**Tallas** CH, M, G, EG, EEG.
**Caja máster** Caja de 12 piezas de la misma talla.

MX HECHO EN MÉXICO

MOD.

## CLR2001

**Chaleco de malla con reflejante.**
Chaleco de malla con material reflectante.
**Talla** Unitalla.
**Color** Azul, verde, anaranjado, rojo, negro y amarillo.
**Composición** 100% poliéster.
**Caja máster** 100 piezas por color.
**Hecho en** China.

MOD.

## CLR3001

**Chaleco de alta visibilidad.**
Broche al frente de contactel y tiras reflejantes.
**Talla** Unitalla.
**Color** Amarillo lima, rosa, verde y anaranjado.
**Composición** 100% poliéster.
**Caja máster** 100 piezas por color.
**Hecho en** China.

MOD.

## CLR4001

**Chaleco rescatista con reflejante, bolsas, portagafete y cierre.**
Ayuda a mejorar la visibilidad del usuario en condiciones nocturnas o con poca luz.
**Talla** Unitalla.
**Color** Amarillo lima y anaranjado.
**Composición** 100% poliéster.
**Caja máster** 100 piezas por color.
**Hecho en** China.

MOD.

## CLR5000

**Chaleco para rescatista con reflejante.**
Zipper delantero, con 2 bolsas para transportar artículos personales, área para credencial, celular o radio.
**Talla** Unitalla.
**Color** Azul, verde, anaranjado, rojo, negro, verde lima y beige.
**Composición** 100% poliéster.
**Caja máster** 100 piezas por color.
**Hecho en** China.

MOD.

## CTB100

**Chaleco tipo brigadista.**
Con cierres para mayor seguridad, dos frontales y uno en la parte trasera. Cuenta con 4 bolsillos delanteros y uno posterior.
**Talla** Unitalla.
**Color** Amarillo, rojo, azul, verde, negro, beige y anaranjado.
**Composición** 100% algodón.

HECHO EN MÉXICO

MOD.

## CTB200 NUEVO

**Chaleco tipo brigadista.**
Con cierres para mayor seguridad, dos frontales y uno en la parte trasera. Cuenta con 4 bolsillos delanteros y dos posteriores.
**Talla** Unitalla.
**Color** Gris, rojo, Amarillo, Verde, Azul, Vino tinto, rosa, Beige y Negro.
**Composición** 100% algodón.

HECHO EN MÉXICO

MOD.

## CLREF

**Tirantes reflejantes.**
**Talla** Unitalla.
**Color** Verde, rosa y anaranjado.
**Presentación** 1 pieza empacada en bolsa plástica individual.
**Hecho en** China.

MOD.

## ROD-01

**Rodilleras de seguridad.**
Con sistema absorbe impactos. Cuenta con fundas y almohadillas para amortiguar golpes y caídas.
**Composición** 80% poliéster, 20% polipropileno.
**Caja máster** 24 pares.
**Hecho en** China.

MOD.

## ROD-02

**Rodilleras de seguridad.**
Con sistema absorbe impactos. Amortigua golpes y caídas, previniendo lesiones en cualquier parte o tejido.
**Composición** 80% poliéster, 20% polipropileno.
**Caja máster** 24 pares.
**Hecho en** China.

MOD.

## ROD-03

**Rodilleras con cápsula.**
Con cápsula para trabajos industriales. EVA de 10 mm para mayor comodidad. Ajuste con correas elásticas 38 mm de ancho.
**Caja máster** 24 pares.
**Hecho en** China.

MOD.

## COD-03

**Coderas con cápsula.**
Para trabajos industriales. EVA de 10 mm para mayor comodidad. La cápsula de hule brinda antiderrapancia. Ajuste con correas elásticas 20 mm de ancho.
**Caja máster** 24 pares.
**Hecho en** China.

MOD.

## MAB

**Mandil contra ácidos.**
Fabricado en lona resistente de nailon fortoflex, color blanco y con cintas de ajuste.
**Medidas** 68 x 100 cm.
**Composición** 100% nailon.
**Caja máster** 20 piezas.

HECHO EN MÉXICO

MOD.

## MPC

**Mandil de carnaza.**
Protege de las chispas y el calor que se generan al soldar. Resistente y flexible.
**Medidas** 76 x 49 cm.
**Composición** 100% carnaza de res curtida al cromo con doble engrase.
**Caja máster** 20 piezas.

HECHO EN MÉXICO

MOD.

## MSB

**Mandil de vinil.**
Con cintas de ajuste ideal para trabajos rudos donde se necesite protección contra agua.
**Medidas** 69 x 90 cm.
**Composición** 100% PVC.
**Caja máster** 20 piezas.

HECHO EN MÉXICO

MOD.

## MANDIL MEZC

**Mandil de mezclilla.**
Resistente a salpicaduras, ligero y cómodo para el soldador, contiene bolsa en frente.
**Medidas** 57 x 77 cm.
**Composición** 100% algodón con hilo de poliéster calibre 60.
**Caja máster** 20 piezas.

HECHO EN MÉXICO

MOD.

## CHAQUETIN

**Chaquetin para soldador.**
Resistente y flexible. Previene quemaduras por salpicaduras ocasionadas por soldar.
**Talla** Unitalla.
**Composición** 100% algodón.
**Caja máster** 20 piezas.

HECHO EN MÉXICO

MOD.

## ODL

**Overol desechable con resortes en tobillos, muñecas, gorro, espalda baja y con cierre de solapa.**
Protege de salpicaduras de líquidos o químicos en general. Diseño ergonómico y holgado.
**Tallas** M, G, EG, EEG, EEEG.
**Composición** 80% polipropileno, 20% polietileno.
**Caja máster** 50 piezas.
**Hecho en** China.

MOD.

## CUBZAP

**Cubre zapato desechable.**
Recomendado para hospitales, industria alimentaria, quirófanos, laboratorios, etc.
**Composición** 100% polipropileno.
**Caja máster** 50 pares.
**Hecho en** China.

MOD.

## CUB ZAP ANTI

**Cubre zapato desechable antiderrapante.**
Cuenta con un diseño y textura en la planta que evita el deslizamiento con el suelo.
**Composición** 100% polipropileno.
**Caja máster** 50 pares.
**Hecho en** China.

MOD.

## POLAINA-AMARRE

**Polaina de carnaza.**
Carnaza de res curtida al cromo al 5%.
Cuenta con correas de ajuste traseras, protegiendo el calzado de las quemaduras generadas por las chispas que salen proyectadas.
**Grosor** 1,2 a 1,6 mm.
**Uso** Brinda una excelente protección contra el riesgo de proyecciones de metal fundido o partículas incandescentes producidas durante operaciones de soldadura.
**Presentación** 1 par por empaque.

MX HECHO EN MÉXICO

MOD.

## MAN

**Mangas de carnaza.**
De res curtida al cromo con doble engrase.
Resistente y flexible.
**Talla** Unitalla.
**Composición** 100% carnaza de res.
**Caja máster** Atados de 10 pares.

MX HECHO EN MÉXICO

MOD.

## MANGA MEZC

**Mangas de mezclilla.**
Protege de las chispas y el calor que se generan al momento de soldar. Resistente y flexible.
**Talla** Unitalla.
**Composición** 100% algodón.
**Caja máster** 20 pares.

MX HECHO EN MÉXICO

MOD.

## JSPHV-L

**Impermeable alta visibilidad.**
Chamarra con capucha, cierre, botones plásticos y reflejantes. Pantalón con ajuste de resorte y doble refuerzo en tiro.
**Tallas** G.
**Composición** 80% PVC, 20% poliéster.
**Caja máster** 25 conjuntos.
**Hecho en** China.

MOD.

## JSPIL

**Impermeable amarillo.**
Chamarra con capucha, cierre, botones plásticos y reflejantes. Pantalón con ajuste de resorte y doble refuerzo en tiro.
**Tallas** M, G, EG, EEG.
**Composición** 80% PVC, 20% poliéster.
**Caja máster** 20 conjuntos.
**Hecho en** China.

MOD.

## JSPIL BLUE

**Impermeable azul.**
Chamarra con capucha, cierre, botones plásticos y reflejantes. Pantalón con ajuste de resorte y doble refuerzo en tiro.
**Tallas** G, EG.
**Composición** 80% PVC, 20% poliéster.
**Caja máster** 20 conjuntos.
**Hecho en** China.

MOD.

## PIL LIGERO

**Impermeable portable.**
Tipo poncho. Gorro de ajuste, fácil de transportar. Incluye bolsa portátil.
**Talla** Unitalla.
**Composición** 100% PVC.
**Caja máster** 50 piezas.
**Hecho en** China.

MOD.

## PIL

**Impermeable capamanga.**
Con gorro, tipo poncho con broches laterales.
**Talla** Unitalla.
**Composición** 80% PVC, 20% poliéster.
**Caja máster** 25 piezas.
**Hecho en** China.

MOD.

## PIL BLACK

**Impermeable capamanga.**
Con gorro, tipo poncho con broches laterales.
**Talla** Unitalla.
**Composición** 80% PVC, 20% poliéster.
**Caja máster** 25 piezas.
**Hecho en** China.

MOD.

## GIL

**Impermeable tipo gabardina.**
Sellado en alta frecuencia, con botones plásticos para evitar la oxidación. Reflejantes de alta visibilidad.
**Tallas** M, G, EG, EEG.
**Composición** 80% PVC, 20% poliéster.
**Caja máster** 25 piezas.
**Hecho en** China.

MOD.

## GIL-NARANJA

**Impermeable tipo gabardina.**
Sellado en alta frecuencia, con botones plásticos para evitar la oxidación. Reflejantes de alta visibilidad.
**Talla** G.
**Composición** 80% PVC, 20% poliéster.
**Caja máster** 25 piezas.
**Hecho en** China.

MOD.

## GIL TRANSPARENT-L

**Impermeable tipo gabardina.**
De manga larga y capucha. Con bolsas en los costados. Translúcido.
**Talla** G.
**Composición** 100% PVC.
**Caja máster** 25 piezas.
**Hecho en** China.

# PROTECCIÓN
## DE ALTURA

MOD.

## ARN-LV-L

**Arnés con anillo D dorsal.**
Tiene un amortiguador de impacto con cuerda de nailon de 1/2" de diámetro.
Incluye con línea de vida.
**Composición** 100% poliéster.
**Caja máster** Caja de 10 piezas.
**Hecho en** China.

ANILLO "D" EN ESPALDA | HEBILLAS RÁPIDA CONEXIÓN | CORREAS DE PECHO Y PIERNAS

ANSI-Z359.1-1992

CERTIFICACIÓN EN:358-1999

CE-EN:361-2002

MOD.

## ARN-L

**Arnés con anillo D dorsal.**
Fabricado en banda de 1 3/4 de ancho. Anillo "D" deslizable en la espalda. Correas de pecho y piernas ajustables. Disponible con hebillas de machuelo.
**Composición** 100% poliéster.
**Presentación** Caja de 10 piezas.
**Hecho en** China.

ANILLO "D" EN ESPALDA | HEBILLAS RÁPIDA CONEXIÓN | CORREAS DE PECHO Y PIERNAS

ANSI-Z359.1-1992

CERTIFICACIÓN EN:358-1999

CE-EN:361-2002

Dieléctrico

Dieléctrico

MOD.

## ARN-DIELEC-L

**Arnés dieléctrico con anillo D dorsal.**
Con herrajes dieléctricos. Fabricados en banda de 1 3/4 de ancho. Anillo "D" deslizable en la espalda. Correas de pecho y piernas ajustables.
**Composición** 100% poliéster.
**Caja máster** Caja de 10 piezas.
**Hecho en** China.

ANILLO "D" EN ESPALDA | HEBILLAS RÁPIDA CONEXIÓN | CORREAS DE PECHO Y PIERNAS

ANSI-Z359.1-1992

CERTIFICACIÓN EN:358-1999

CE-EN:361-2002

MOD.

# ARN-5A-L

**Arnés con 5 anillos D.**
**1 anillo D dorsal deslizable, 2 anillos D en laterales, 2 anillos D ventral.**
Fabricado en banda de 1 3/4 de ancho. Anillos de posicionamiento.
Cubre el sistema contra caídas, el de rescate y suspensión.
**Composición** 100% poliéster.
**Caja máster** Caja de 10 piezas.
**Hecho en** China.

ANILLO "D" EN ESPALDA
HEBILLAS RÁPIDA CONEXIÓN
CORREAS DE PECHO Y PIERNAS

ANSI-Z359.1-1992

CE-EN:361-2002

CERTIFICACIÓN EN:358-1999

**Retardante** de fuego

MOD.

# ARN-ARAMIDA

**Arnés de kevlar retardante de fuego.**
1 anillo "D" en la parte trasera con ajuste de 5 puntos. Resiste hasta >23° C.
**Composición** 100% poliéster.
**Caja máster** Caja de 10 piezas.
**Hecho en** China.

ANILLO "D" EN ESPALDA
HEBILLAS RÁPIDA CONEXIÓN
CORREAS DE PECHO Y PIERNAS

ANSI-Z359.1-1992

MOD.

# ARN-3AX

**Arnés estilo X con 3 anillos.**
**Con 1 anillo D dorsal deslizable, 2 anillos D en laterales, 1 anillo D esternal.**
Color amarillo que facilita supervisión a distancia. Correa ajustable en el pecho, hombros y muslos. Con hebillas de metal y una correa para sentarse que brinda mayor comodidad. Herrajes de acero.
**Composición** 100% poliéster.
**Hecho en** China.

ANILLO "D" EN ESPALDA
HEBILLAS RÁPIDA CONEXIÓN
CORREAS DE PECHO Y PIERNAS

ANSI-Z359.1-1992

CE-EN:361-2002

MOD.

# ARN-CONF-L

**Arnés acolchado.**

1 anillo "D" en zona de espalda con almohadilla confortable, 2 presillas en el pecho y los muslos para ajuste fácil y cómodo, 2 anillos "D" en los laterales de la cintura, almohadilla en cintura, zona de hombros y muslos.

**Composición** 100% poliéster.

**Caja máster** Caja de 5 piezas.

**Hecho en** China.

ANILLO "D" EN ESPALDA

HEBILLAS RÁPIDA CONEXIÓN

CORREAS DE PECHO Y PIERNAS

ANSI-Z359.1-1992

CE-EN:361-2002

MOD.

# C-ANI-2

**Cinto con respaldo y anillo "D".**

Sistema de posicionamiento, banda de poliéster alta tenacidad de 1 3/4" de ancho con dos anillos "D".

**Composición** 100% poliéster.

**Caja máster** Caja de 20 piezas.

**Hecho en** China.

CINTURÓN DE RESPALDO

CABLE DE SEGURIDAD

ANSI-Z359.1-2014

CE-EN:361-2002

CERTIFICACIÓN EN:358-1999

MOD.

# C-ANI-3

**Cinto con respaldo y anillo "D".**

Sistema de posicionamiento en costado y espalda, cinturón con hebilla de machuelo forjada y banda con bordes absorbentes para mayor comodidad.

**Composición** 100% poliéster.

**Caja máster** Caja de 20 piezas.

**Hecho en** China.

CINTURÓN DE RESPALDO

CABLE DE SEGURIDAD

ANSI-Z359.1-2014

CE-EN:361-2002

CERTIFICACIÓN EN:358-1999

MOD.

# LRL-2M

**Línea de vida retráctil.**

ABS de alta resistencia, longitud de trabajo 2 m, distancia máxima de detención 1010 mm. Fuerza máxima de detención 4 KN, una capacidad (CE): 100 kg.

**Composición** Polímero ABS.

MAYOR DURABILIDAD

CE-EN:360-2002

MOD.

# LRL-6M

**Línea de vida retráctil.**

ABS de alta resistencia, longitud de trabajo 6 m, distancia máxima de detención 1010 mm. Fuerza máxima de detención 4 KN, una capacidad (CE): 100 kg.

**Composición** Polímero ABS.

MAYOR DURABILIDAD

CE-EN:360-2002

MOD.

## LVB-1.8

**Cable de nailon banda 1".**
Longitud 1.83 mts. Fabricados con ganchos de acero de doble seguro en ambos extremos. No debe usarse para evitar caídas.
**Composición** Nylon y acero.
**Caja máster** Caja de 20 piezas.
**Hecho en** China.

MAYOR DURABILIDAD

ANSI-Z359.1-2014

CE-EN:361-2002
CERTIFICACIÓN EN:358-1999

MOD.

## LVC-1.8

**Cable de seguridad.**
Longitud de 1.83 mts. Cuerda de nailon de 1/2" de diámetro, (cuerda de 5/8" de diámetro opcional). Acero con mecanismo de doble seguro.
**Composición** Nylon y acero.
**Caja máster** Caja de 20 piezas.
**Hecho en** China.

MAYOR DURABILIDAD

ANSI-Z359.1-2014

MOD.

## PFL

**Punto fijo.**
De 90 cm, con dos argollas "D". Anillo fabricado en acero con recubrimiento de zinc y bicarbonato, fuerza promedio de caída de 900 lbs.
**Composición** Nylon y acero con zinc.
**Caja máster** Caja de 20 piezas.
**Hecho en** China.

MAYOR DURABILIDAD

ANSI-Z359.1-2014

MOD.

## C-ARN-L

**Amortiguador de impacto.**
Con una longitud de 1.83 m y una ampliación máxima de 42", este amortiguador ofrece una capacidad de carga de hasta 100 kg. Su fuerza máxima de caída de 408 kg (900 LB) asegura una respuesta efectiva en situaciones críticas.
**Composición** Poliéster y acero.
**Caja máster** Caja de 20 piezas.
**Hecho en** China.

MAYOR DURABILIDAD

ANSI-Z359.1-2014

MOD.

## B-ARN-L

**Amortiguador de impacto.**
Con longitud de 1.83m, capacidad de 310 lbs (140 kg) y una fuerza máxima de detención de 4KN (900 LB ó 400 kg). Ganchos de acero en los extremos, con doble seguro.
**Composición** Nylon y acero.
**Caja máster** Caja de 20 piezas.
**Hecho en** China.

MAYOR DURABILIDAD

MOD.

## B2-ARN-L

**Amortiguador de impacto.**
De banda plana con doble brazo estándar. Longitud de 1.83 m y una capacidad de soporte de 310 lbs (140 kg). Su función específica es disipar la energía generada en una caída.
**Composición** Poliéster y acero.
**Caja máster** Caja de 20 piezas.
**Hecho en** China.

MAYOR DURABILIDAD

MOD.

## LVB-1GG

**Línea de vida con banda elástica.**
Con una longitud de 1.83 m, capacidad de 310 lbs (140 kg) y una fuerza máxima de detención de 4 KN (900 lb ó 400 kg), tiene un gancho con sistema de seguridad que resiste hasta 3600 lbs. Banda elástica de 45 mm de ancho.
**Caja máster** Caja de 20 piezas.
**Hecho en** China.

MAYOR DURABILIDAD

ANSI American National Standards Institute
ANSI-Z359.1-2014

MOD.

## LVB-ARAMIDA

**Banda elástica de kevlar.**
Con una longitud de 1.83 m (extendida) y 1.3 m (retraída). Cuenta con un amortiguador y gancho tipo americano para garantizar una conexión segura. Los accesorios metálicos son resistentes al arco eléctrico, brindando una protección adicional en entornos eléctricos.
**Hecho en** China.

MAYOR DURABILIDAD

MOD.

## LVL-10

**Línea de vida con gancho de seguridad.**
Capacidad 3.1 lbs (140 kg). Longitud 10 mts.
**Composición** Poliéster.
**Caja máster** Caja de 10 piezas.
**Hecho en** China.

MAYOR DURABILIDAD

ANSI American National Standards Institute
ANSI-Z359.1-2014

MOD.

## LVB-2GG

**Línea de vida.**
Cuenta con una banda de poliéster de 25 mm de ancho, brinda una solución robusta para entornos de trabajo en altura. Su longitud es de 150 cm a 2 metros, equipada con un amortiguador de impacto y doble gancho con apertura de 2". Su resistencia es de hasta 23 KN, y su capacidad de soporte es de 900 lbs (408 kg) en una distancia límite de caída libre de 6.5 ft (2 m).
**Composición** Poliéster.
**Caja máster** Caja con 10 piezas.
**Hecho en** China.

MAYOR DURABILIDAD

MOD.

## SJT-15

**Sujeta herramientas.**
Cuenta con una medida precisa de 4.6 x 60 mm en su ancho y una resistencia de carga de 5 lbs, asegurando una sujeción firme y confiable para tus herramientas esenciales. Longitud de 15 mm. 11.5+58+11.5 cm. Ideal para trabajos de construcción, trabajo en andamios, limpieza y reparación de edificios, torres de telefonía, electricidad, etc.
**Caja máster** Caja de 10 piezas.
**Hecho en** China.

MAYOR DURABILIDAD

ANSI American National Standards Institute
ANSI-Z359.1-2014

CE
CE-EN:361-2002
CERTIFICACIÓN EN:358-1999

MOD.

## GR101

**Agarra soga de 14 mm.**
Aleación de acero.
Resistencia 16 KN.
**Composición** Acero #45.
**Caja máster** Caja con 30 piezas.
**Hecho en** China.

MAYOR DURABILIDAD

MOD.

# LICA-KIT

**Mochila con kit de seguridad en las alturas.**

**Incluye**
1- Arnés de seguridad (ARN-L).
2- Línea de vida con amortiguador (B-ARN-L).
3- Punto fijo (PFL).
Durabilidad habitual de 5 años.
**Caja máster** 10 kits.

**ANILLO "D" EN ESPALDA**

**HEBILLAS RÁPIDA CONEXIÓN**

**CORREAS DE PECHO Y PIERNAS**

**CINTURÓN DE RESPALDO**

**CABLE DE SEGURIDAD**

**MAYOR DURABILIDAD**

**ANSI-Z359.1-1992**

CERTIFICACIÓN
EN:358-1999

**CE-
EN:361-2002**

UNIFORMES

MOD.

## CAM-MEZ-REF

**Camisa de mezclilla manga larga.**
De 7.5 onzas. Cuenta con cintas reflejantes para dar visibilidad al usuario en condiciones de poca luz.
**Talla** CH, M, G, EG, EEG.
**Composición** 100% algodón.
**Caja máster** 20 piezas por talla.

MX HECHO EN MÉXICO

MOD.

## CAM-MEZ-L

**Camisa de mezclilla.**
Camisa de mezclilla para proteger el cuerpo de cualquier inclemencia, chispas y rebabas. De 7.5 onzas.
**Talla** CH, M, G, EG, EEG.
**Composición** 100% algodón.
**Caja máster** Caja de 20 piezas por talla y tipo.

MX HECHO EN MÉXICO

**CAM100AD** **CAM100BD**

MOD.

## CAM100

**Camisa manga larga.**
Tejido absorbente, ajuste amplio en hombros y en el largo de mangas, apertura de la manga abovedada, manga ancha.
**Talla** CH, M, G, EG, EEG.
**Composición** 100% algodón.
**Caja máster** Caja de 20 piezas por talla y color.

MX HECHO EN MÉXICO

POLOHVA-ML POLOHVN-ML

MOD.

## POLOHV-ML

**Playera polo manga larga.**
Playera de manga larga unisex con bandas reflectantes de alta visibilidad. Ideal para guía de tráfico, ciclismo, construcción.
**Talla** CH, M, G, EG.
**Composición** 100% poliéster.

MX HECHO EN MÉXICO

MOD.

## BAB/100

**Bata blanca.**
Fabricada en algodón +/- 270 gr en tejido blanco. Cierres con botón nácar. Diseño unisex, para laboratorio, con 3 bolsas.
**Talla** CH, M, G, EG, EEG.
**Composición** 100% algodón.
**Caja máster** 20 piezas por talla.

MX HECHO EN MÉXICO

MOD.

## BAA/100

**Bata industrial.**
Manga corta, doble costura y 3 bolsas con botón oculto.
**Talla** CH, M, G, EG, EEG.
**Composición** 100% algodón.
**Caja máster** 20 piezas por talla.
**Color:** Azul marino

MX HECHO EN MÉXICO

MOD.

## CHAMARRA
### Y PANTALÓN PARA FRÍO

**Chamarra y pantalón.**
Lana sintética que forma una barrera térmica. Recomendado para trabajar en condiciones de frío de hasta -30° C, ideal para empacadoras de carnes, cuartos fríos, vigilantes, etc.
Tela exterior 100% nailon impermeable.
**Talla** CH, M, G, EG para chamarra y CH, M, G, EG para pantalón.
**Caja máster** 4 juegos por caja.
*Se venden por separado

MX HECHO EN MÉXICO

MOD.

## PANT-PREMIUM

**Pantalón tipo cargo.**
Tela de refuerzo en rodillas para uso de rodilleras.
Incluye 3 bolsas laterales, 2 reversas y un anillo D en la parte frontal.
Cuenta con etiqueta de seguridad al interior para registrar datos de contacto en caso de emergencia.
**Talla** 30-32-34-36-38-40-42-44-46-48-50.
**Composición** 80% poliéster, 20% algodón.
**Color** Negro.
**Caja máster** 20 piezas por talla.
**Hecho en** China.

MOD.

## PANT-CARGO

**Pantalón tipo cargo.**
Costuras reforzadas, bolsas traseras y laterales tipo cargo. Cuenta con tela doble a la altura de las rodillas para colocar rodilleras.
**Talla** 30-32-34-36-38-40-42-44-46-48-50.
**Composición** 80% poliéster, 20% algodón.
**Color** Gris.
**Caja máster** 20 piezas por talla.
**Hecho en** China.

MOD.

## PANT-DENIM

**Pantalón de mezclilla.**
Mezclilla 14 onzas, lavado y suavisado. Corte vaquero con cierre y herrajes metálicos. Cuenta con costuras reforzadas.
**Talla** 28-30-32-34-36-38-40-42-44-46-48-50.
**Composición** 100% algodón.
**Color** Azul.
**Caja máster** 30 piezas por tallas.

MX HECHO EN MÉXICO

MOD.

## CARGO-AZ

**Pantalón tipo cargo.**
7 bolsas multiusos, brinda comodidad y resistencia a la vez. Etiqueta de seguridad al interior para señalar datos de contacto.
**Talla** 30-32-34-36-38-40-42.
**Composición** 100% algodón.
**Color** Azul oxford.
**Caja máster** 20 piezas por talla.
**Hecho en** China.

MOD.

## PANT-DAMA

**Pantalón de mezclilla para dama.**
Mezclilla de 8 onzas. Lavado y suavisado. Corte vaquero con cierre y herrajes metálicos. Cuenta con costuras reforzadas.
**Talla** 3-5-7-9-11-13-15-17.
**Strech** 5%
**Composición** 100% algodón.
**Color** Azul.
**Caja máster** 30 piezas por tallas.

MX HECHO EN MÉXICO

MOD.

## PANT-DENIM-R

**Pantalón de mezclillacon reflejante.**
Mezclilla de 14 onzas. Corte vaquero con cierre y herrajes metálicos. Cuenta con costuras reforzadas.
**Talla** 30-32-34-36-38-40-42-44-46-48-50.
**Composición** 100% algodón.
**Color** Azul.
**Caja máster** 30 piezas por tallas.

MX HECHO EN MÉXICO

MOD.

## OVE100NRG

**Overol naranja de manga larga con reflejante.**
**Talla** CH-MD-G-EG-2EG.
**Composición** 100% algodón.
**Caja máster** 20 piezas por talla.

MX HECHO EN MÉXICO

MOD.

## OVE100RA

**Overol azul de manga larga con reflejante.**
**Talla** CH-MD-G-EG-2EG.
**Composición** 100% algodón.
**Caja máster** 20 piezas por talla.

MX HECHO EN MÉXICO

OVE100N

OVE100A

MOD.

## OVE100

**Overol industrial de manga larga.**
**Talla** CH-MD-G-EG-2EG.
**Composición** 100% algodón.
**Caja máster** Caja de 15 y 10 piezas por talla.

MX HECHO EN MÉXICO

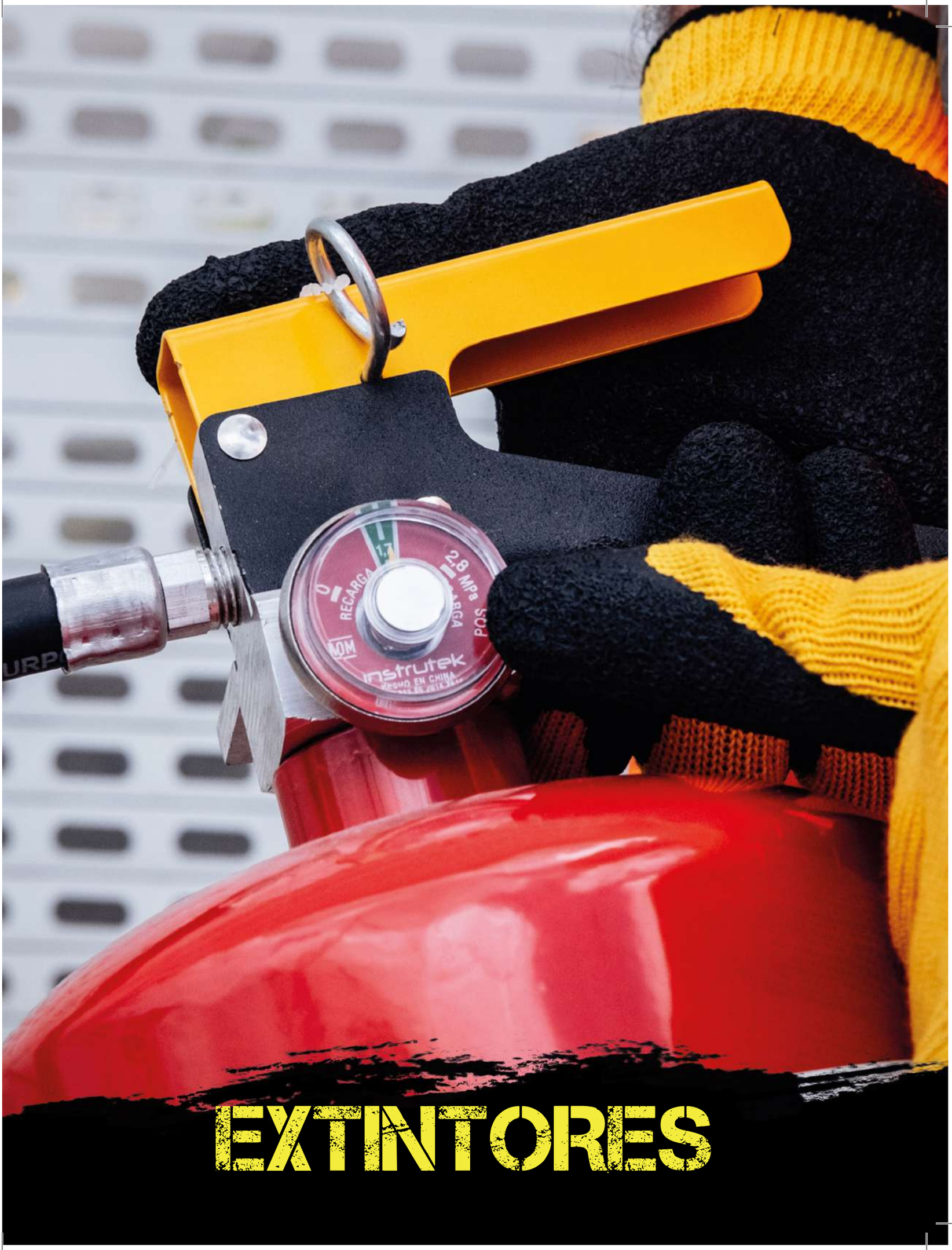


# EXTINTORES

Extintor 9 Kg.
**Clave:** EXTINTOR9

Extintor 6 Kg.
**Clave:** EXTINTOR6

Extintor 4.5 Kg.
**Clave:** EXTINTOR4.5

Extintor 2 Kg.
**Clave:** EXTINTOR2

Extintor 1 Kg.
**Clave:** EXTINTOR1

MOD.

# EXTINTORES

**Agente extintor polvo químico seco ideal para fuegos.**

**Composición** Polvo químico seco ABC.
**A.** Papel, basura y madera.
**B.** Líquidos y grasas.
**C.** Equipo eléctrico.
**Presentación** Uno por caja en cualquier tamaño.
**1** Siempre recargue el extintor después de ser utilizado, con su distribuidor autorizado (use solamente químico seco y nitrógeno).
**2** Verifique mensualmente que el indicador de presión marque en el centro del manómetro (área verde).
**3** Inspeccione que el sello de garantía esté intacto y que las boquillas no estén obstruidas.
**4** Temperatura de operación -5 °C a 49 °C.
**5** Precaución: no perforar el cilindro y no exponer el extintor al fuego directo.

# ACCESORIOS

MOD.

## 050-059

**Esponja abrillantadora.**
Esponja abrillantadora con ceras naturales para calzado de cuero. Brillo en una sola pasada. Larga duración.
**Caja máster** Caja de 6 piezas.

MOD.

## BOTIQUÍN

**Caja para botiquín.**
**Dimensiones**
Chico: 29 cm x 22.5 cm x 13 cm. Grande: 36.5 cm x 26 cm x 13 cm.
**Caja máster botiquín grande** 10 piezas.
**Caja máster botiquín chico** 16 piezas.

MOD.

## 050-058

**Esponja limpiadora.**
Esponja limpiadora con ceras naturales para calzado de ante, nobuk y gamuza. Brillo en una sola pasada. Larga duración.
**Caja máster** Caja de 6 piezas.

MOD.

## CERA LÍQUIDA

**Cera líquida para calzado.**
Producto líquido para renovar el color del calzado de piel.
**Caja máster** Caja de 6 piezas.

MOD.

## 050-056

**Esponja para pieles.**
**engrasadas** Esponja limpiadora con ceras naturales para calzado de piel grasa. Brillo en una sola pasada. Larga duración.
**Caja máster** Caja de 6 piezas.

MOD.

## PMF

**Plantilla ergonómica indeformable**
**Memory Foam.**
Plantilla con arco anatómico que brinda comodidad al caminar gracias a su material indeformable Memory Foam. Su diseño acolchonado en la zona del metatarso ofrece ergonomía e higiene en los pies, especialmente cuando se utiliza calzado cerrado. Evita el mal olor, hongos y bacterias gracias a su tecnología antitranspirable.
**Caja máster** Caja con 1 par.

**CLAVE AGUJETA-C**

**CLAVE AGUJETA-N**

MOD.

## AGUJETA

**Agujeta para calzado.**
**Composición**
Nailon tipo cordón de alta resistencia.
**Longitud** 150 cm.
**Caja máster** Bulto de 72 pares.

# SEÑALIZACIÓN

MOD.

## TL-1.78

**Tope para estacionamiento.**
**Medidas** 178 x 14 x10 cm.
**Composición** Caucho sintético con 10 franjas reflectivas de color amarillo. Incluye taquetes y tornillos.
**Presentación** 1 pieza.

MOD.

## PT-40-IMP

**Par de topes de rueda con taquete incluido.**
Resistente a la humedad, aceite, gasolina.
**Medidas** Largo: 55 cm, ancho: 15 cm, alto 10 cm. Peso: 4.5 kg.
Incluye tornillos de 10.5 cm de longitud.
**Composición** 100% caucho reciclado.
**Presentación** Tarima con 50 pares.

MOD.

## P07025

**Tope freno.**
Retención de llanta. Cuenta con barreno para sujetar cadena.
**Medidas** 90 x 48 x 8 cm.
**Composición** abricados en hule reciclado y hule EPDM.

MOD.

## BAREX

**Barrera expandible.**
Plástica con reflejantes.
Ideal para delimitación de zonas.
**Medidas** Largo (abierto) 250 cm, cerrado 34 cm, altura 96 cm.
**Composición** 100% polipropileno.
**Presentación** 4 piezas.
**Hecho en** China.

MOD.

## CUB CAB

**Cubre cables de piso.**
**Medidas** 100 cm x 25 cm x 5 cm.
Canaleta: 100 x 3 x 3 cm.
**Composición** 100% caucho.
**Presentación** 2 piezas.
**Hecho en** China.

MOD.

## ERGOS 90X90

**Tapete ergonómico.**
Buen rendimiento contra rangos de temperatura, desde los -20°C hasta los 70°C. Resistente al agua, lodo, detergentes y ozono.
**Medidas** 90 cm x 90 cm.
**Composición** 100% hule.
**Presentación** Tarima de 75 piezas.

MOD.

## BOLLA

**Boya vial de meta.**
Troquelada en lámina. Delimita carriles exclusivos, glorietas, ciclovías, entronques, estacionamientos.
**Medidas** Largo y ancho 22 cm, altura 6.5 cm.
**Composición** Metálica troquelada en lamina calibre 10.
**Presentación** Bultos de 10 piezas. Incluye clavos.

1
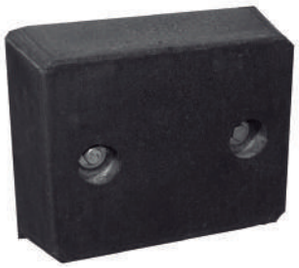

P07007

2

P07024

3

P07003

4

P07027

MOD.

# TOPES ESPECIALES

1 **P07007** Tope para andén.
2 **P07024** Tope para andén.
3 **P07003** Tope para camión o trailer.
4 **P07027** Reductor de velocidad.

**CPL-50A (amarilla)**

**CPL-50N (anaranjada)**

**CPL-50R (rojo)**

MOD.

# CPL

**Cadena plástica.**
Ideal para delimitación de zonas
**Medidas** Rollo de 50 mts.
**Composición** Polietileno.
**Presentación** 8 piezas.
**Hecho en** China.

MOD.

# ALTO

**Señal de ALTO.**
Incluye tornillo para poste. Mango versátil para uso manual y montable en poste.
**Dimensiones** 30 cm x 41 cm.
**Composición** Polietileno.
**Caja máster** Caja con 24 piezas.

MX HECHO EN MÉXICO

**CICH40N-2RF** 40 cm

**CICH70N-2RF** 70 cm

**CICH90-2RF** 90 cm

MOD.

# CICHNR

**Conos de señalización flexibles** Diferentes tamaños, apilables, resistentes a los rayos UV, soportan vientos de 70 Km/h. Anaranjado flourescente hasta la base.
**Composición** 100% PVC.
**Presentación** Atado de 10 piezas del mismo tamaño.
**Hecho en** China.

MOD.

## CONO MINI
### 23 CM

**Cono mini.**
Resistente a los rayos UV. Es de plástico rígido.
**Composición** 100% PVC.
**Presentación** Atados de 10 piezas.

MOD.

## TRAF 1

**Trafitambo.**
Con dos cintas reflejantes de 4".
**Dimensiones** Peso: 4.2 kg.
Altura: 98 cm. Diámetro
menor: 41.5 cm mayor 59 cm.
**Composición** 100% polipropileno.
**Presentación** Atado de 5 piezas.

HECHO EN MÉXICO

MOD.

## BARRERA BAJA
### REFLEJANTE

**Barrera vial baja.**
Fabricada con proceso de moldeo rotacional en una sola pieza hueca.
**Dimensiones** 112 cm largo x 58 cm alto x 46 cm de ancho. Peso: Pieza 8 kg.
**Composición** Hecho en polietileno de media densidad.

MOD.

## BARRERA BAJA

**Barrera vial.**
Fabricada con proceso de moldeo rotacional en una sola pieza hueca. Cuenta con 2 orificios de 2 1/2" a los costados para cargar arena.
**Dimensiones** 112 cm largo x 58 cm alto x 46 cm de ancho. Peso: Pieza 8 kg.
**Composición** Polietileno de media densidad.

MOD.

## BARRERA BAJA
### REFLEJANTE

**Barrera vial alta.**
Fabricada con proceso de moldeo rotacional en una sola pieza hueca. Cuenta con 2 orificios de 2 1/2" a los costados para cargar arena.
**Dimensiones** 119 cm largo x 93 cm alto x 56 cm de ancho. Peso: Pieza 14 kg.
**Composición** Hecho en polietileno de media densidad.

MOD.

## BARRERA

**Barrera vial.**
Fabricada con proceso de moldeo rotacional en una sola pieza hueca. Cuenta con 2 orificios de 2 1/2" a los costados para cargar arena.
**Dimensiones** 119 cm largo x 93 cm alto x 56 cm de ancho. Peso: Pieza 14 kg.
**Composición** Polietileno de media densidad con protección de rayos UV.

MOD.

## PLCB

**Poste para señal.**
Resistentes a los rayos UV. Color anaranjado fluorescente. Dos bandas reflejantes en la parte superior.
**Dimensiones**Base hexagonal de 43 cm, caucho reforzado de 5 kgs.
Altura: 120 cm.

HECHO EN MÉXICO

MOD.

## LPL

**Lámpara solar de led.**
Intermitente 95 / 5 veces minuto. Energía: 1.2 V 1,500 mAh batería recargable Ni-MH.
**Composición** 100% PP.
**Caja máster** 100 piezas.
**Hecho en** China.

MOD.

## BANDERIN
### C/R IMP

**Bandera de seguridad.**
De alta visibilidad con banda reflectante.
**Composición** 100% poliéster.

MOD.

## BANDERIN TRAC

**Banderín rígido.**
Guarda memoria de su forma original. Protector contra rayos UV retardante a la decoloración y al fuego. Bastón de acero. Mayor resistencia contra corroción en ambiente salino.
**Composición** Elastómero.
**Presentación** Caja con 25 piezas.

HECHO EN MÉXICO

MOD.

## MALLA-IMP

**Malla para delimitar áreas.**
**Dimensiones** Peso: 3.80 Kgs.
Largo: 30.5 x 1.20 mt.
Calibre: 0.30 mm.
**Composición** 100 % polietileno de alta densidad.
**Presentación** Tarima de 88 piezas.

MOD.

## CABALLETE

**Señal advertencia.**
Piso mojado. Ideal para una señalización temporal. Plegable, para guardar o transportar fácilmente.
**Composición** 100% polipropileno.
**Presentación** 10 piezas.
**Hecho en** China.

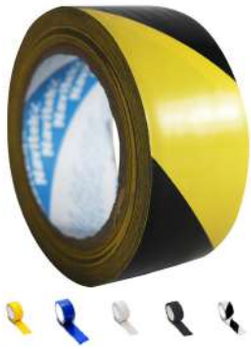

MOD.

## MARCAJE

**Cinta de señalización adhesiva**
**Dimensiones** 2 pulgadas por 33m.
**Clave**
Amarilla con negro(MARCAJE-AMA/NEG).
Blanco con negro (MARCAJE-NGO/BCO).
Azul (MARCAJE-AZUL).
Verde (MARCAJE-VDE).
Rojo (MARCAJE-ROJA).
Blanco (MARCAJE-BCA).
Negra (MARCAJE-NEGRA).
Amarillo (MARCAJE-AMARILLA).

HECHO EN MÉXICO

MOD.

## V-A

**Vialeta plástica** Color amarillo.
Con 2 reflejantes amarillos.
**Dimensiones** 100 mm x 100 mm x 20 mm.
**Caja máster** 100 piezas.
**Hecho en** China.

MOD.

## V-B

**Vialeta plástica** Color blanco.
Con 2 reflejantes blancos.
**Dimensiones** 100 mm x 100 mm x 20 mm.
**Caja máster** 100 piezas.
**Hecho en** China.

MOD.

## CINTA
### SEÑALIZACIÓN

**Cinta de señalización.**
Elongación de 400% antes de romperse. BPR (precaución), BPE (peligro) y BPP (prohibido el paso).
**Dimensiones** 3" pulgadas por 305 m.
**Composición** 100% polietileno.
**Presentación** Tarima de 500 piezas por modelo.

HECHO EN MÉXICO

Clave: 93

Clave: 17G

Clave: 9

Clave: 23

Clave: 8

Clave: 104

Clave: 6

Clave: 25

Clave: 15H

Clave: 136

Clave: 101

Clave: 113

Clave: 13

Clave: 73

Clave: 77

Clave: 157

Clave: 179

Clave: 180

Clave: 19

Clave: 185

Clave: 186

MOD.

## CARTELES

**Material** Carteles disponibles en estireno calibre 30.
**Medidas** Presentación individual 27x35 cm, 20x40 cm y 28x36 cm.

Clave: 38

Clave: 3

Clave: 22

Clave: 22

Clave: 138

CARTELS-CH
(31 X 40 cm)

CARTELS-GA
(45 X 60 cm)

CARTEL SIMAR CH
(36 X 28)

CARTEL SIMAR GD
(60 x 45)

MOD.

# CARTELES
## FOTOLUMINISCENTES

**Material** Carteles disponibles en estireno calibre 30.
**Medidas** Presentación individual 27x35 cm, 20x40 cm y 28x36 cm.

Clave: 179 FL

Clave: 185 FL

Clave: 180 FL

Clave: 186 FL